ID:98803 - Residencial La Escondida

$4,500,000 MXN

Diana Cantu Cantu
Celular: (81) 8366-6612
diana.cantu@gvia.mx

Venta de Casa

Dirección de la Propiedad

Estado: Nuevo León
Municipio: Monterrey
Colonia: Residencial la Escondida
Zona: Carretera Nacional

Descripción de la propiedad

Recámaras: 3
Baños: 4
Medios Baños: 1
Plantas: 2
Estacionamiento: 2
Antiguedad:

Terreno: 162 Mts^2
Construcción: 268 mts^2
Frente: 9 Mts
Fondo: 18 Mts

Detalle

Hermosa residencia en Colonia privada , tiene 5 años de antigüedad, cuenta con 3 recámaras la principal esta en desnivel de 7 escalones y hace que se vea mas amplia en la parte de abajo, las recámaras cuentan con baño vestidor, cuenta con un medio baño en el area de sala comedor, se queda con mueble empotrado para televisión, minisplits, cuenta con de asador en el jardín cuarto de lavado y cuarto de servicio con baño completo, hermosa cocina en color blanco y gris con pared de azulejos en color negro muy cuidada Caseta de vigilancia y se paga una cuota de mantenimiento

Características

- Seguridad
- Teléfono
- Cuarto de servicio
- Gas
- Cocina
- Semi Amueblado
- Mascotas
- Jardín
- Cable TV
- Boiler
- Luz
- Estufa
- Asadores
- Minisplit
- Calefacción
- A/C
- Agua
- Alarma
- Bodega

Otros:

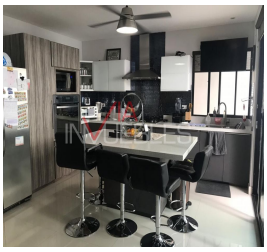

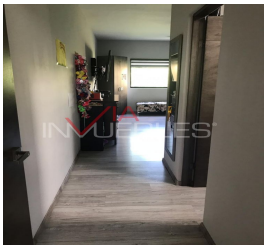

Grupo Via Inmuebles
Ave. Gómez Morin No. 100
Local N1-03 esquina con
Ave. Roberto Garza Sada, Col. Carrizalejo
San Pedro Garza García N.L. C.P. 66290
Tel. + 52 (81) 8218.8939
Tel. + 52 (81) 8378.6238
Email: info@gvia.mx
www.gvia.mx