ID:98302 - San Jemo

$9,750,000 MXN

Ursula Alaniz
Celular: (81) 1586-9619
ursula@gvia.mx

Venta de Casa

Dirección de la Propiedad

Estado: Nuevo León
Municipio: Monterrey
Colonia:
Zona: San Jeronimo

Descripción de la propiedad

Recámaras: 3
Baños: 4
Medios Baños: 2
Plantas: 2
Estacionamiento: 2
Antiguedad:

Terreno: 241 Mts^2
Construcción: 384 mts^2
Frente: 14 Mts
Fondo: 0 Mts

Detalle

Residencia Completamente remodelada, con cochera techada para 2 autos. Sala y comedor súper amplios, con balcon con hermosa vista panorámica, area de oficina. Todas las areas son amplias, también cuenta con sótano, jardin y asador con parrilla y chimenea y su cuarto de servicio con baño completo .

Características

- Jardín
- Minisplit
- Cuarto de servicio
- A/C
- Gas
- Luz
- Agua
- Portón eléctrico
- Asadores
- Sótano

Otros:

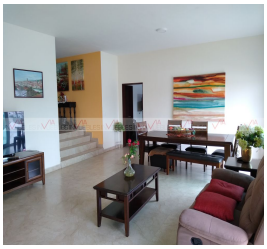

Grupo Via Inmuebles
Ave. Gómez Morin No. 100
Local N1-03 esquina con
Ave. Roberto Garza Sada, Col. Carrizalejo
San Pedro Garza García N.L. C.P. 66290
Tel. + 52 (81) 8218.8939
Tel. + 52 (81) 8378.6238
Email: info@gvia.mx
www.gvia.mx