ID:108018 - Valle del Río - Rincón del valle Cerro Alto

$990,000 MXN

Claudia Leal
Celular: (81) 8161-1501
claudia.leal@gvia.mx

Venta de Terreno Residencial

Dirección de la Propiedad

Estado: Nuevo León
Municipio: Montemorelos
Colonia: Congregación Calles
Zona: Montemorelos

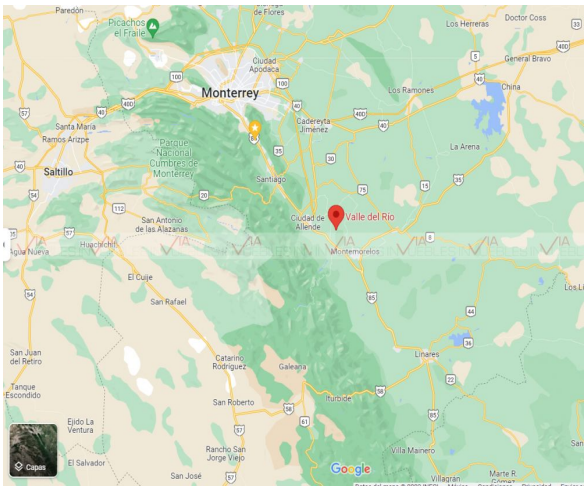

Descripción de la propiedad

Recámaras: 0
Baños: 0
Medios Baños: 0
Plantas: 0
Estacionamiento: 0
Antiguedad:

Terreno: 2200 Mts^2
Construcción: 0 mts^2
Frente: 0 Mts
Fondo: 0 Mts

Detalle

Terreno 100 % Plano 2,200 metros2. Excelente Ubicación en fraccionamiento Valle del Río en Montemorelos N.L., Fraccionamiento privado ideal para construir Quinta campestre, lugar tranquilo y lleno de vegetación. El fraccionamiento cuenta con servicios de luz, agua , wifi. Terrenos planos en lo mas alto del Fraccionamiento - Lugar con continua corriente de aire - Vistas a la Sierra Madre y al Valle de Cadereyta - Calle Privada - Lo mejor que hay en todo el fraccionamiento sin duda alguna

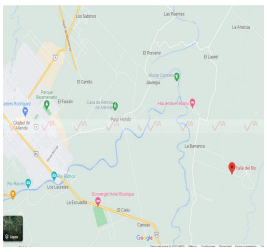

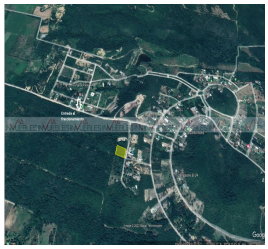

Características

Otros:

Grupo Via Inmuebles
Ave. Gómez Morin No. 100
Local N1-03 esquina con
Ave. Roberto Garza Sada, Col. Carrizalejo
San Pedro Garza García N.L. C.P. 66290
Tel. + 52 (81) 8218.8939
Tel. + 52 (81) 8378.6238
Email: info@gvia.mx
www.gvia.mx