ID:107445 - Ave. Leones

$50,000 MXN

Gabriela Castellanos
Celular: (81) 1176-5218
gaby.castellanos@gvia.mx

Renta de Casa uso comercial

Dirección de la Propiedad

Estado: Nuevo León
Municipio: Monterrey
Colonia: Las Cumbres
Zona: Cumbres

Descripción de la propiedad

Recámaras: 3
Baños: 2
Medios Baños: 1
Plantas: 1
Estacionamiento: 4
Antiguedad:

Terreno: 350 Mts^2
Construcción: 300 mts^2
Frente: 14 Mts
Fondo: 25 Mts

Detalle

¿Buscas casa en renta con uso comercial en ubicación de fácil acceso? ¿En zona cercana a Cumbres, Gonzalitos, Vista Hermosa, cerca de escuelas, comercios y clínicas de salud? Ven a conocer esta increíble propiedad, ideal para negocio con giro del área de la salud, clínica dental, oficinas muy céntricas, spa, salón de belleza, ente otros. Por su practicidad de una sola planta, es ideal para personas que necesitan acceso rápido y fácil.

Características

- Terraza
- A/C
- Luz
- Agua
- Cocina
- Estufa
- Portón eléctrico
- Bodega

Otros:

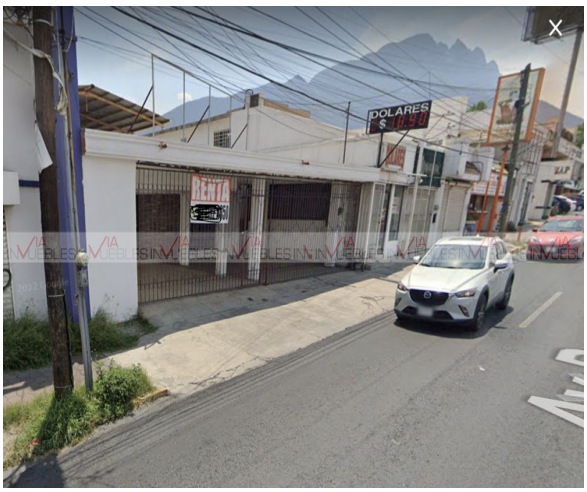

Grupo Via Inmuebles
Ave. Gómez Morin No. 100
Local N1-03 esquina con
Ave. Roberto Garza Sada, Col. Carrizalejo
San Pedro Garza García N.L. C.P. 66290
Tel. + 52 (81) 8218.8939
Tel. + 52 (81) 8378.6238
Email: info@gvia.mx
www.gvia.mx