



ID: **102220** - Prados de la Sierra  
L-4A

**\$7,100,000** MXN



**Alejandra Villarreal**  
Celular: (81) 8362-1820  
[alejandra.villarreal@gvia.mx](mailto:alejandra.villarreal@gvia.mx)

## Venta de Terreno Residencial

### Dirección de la Propiedad

**Estado:** Nuevo León  
**Municipio:** San Pedro Garza García  
**Colonia:** Prados de La Sierra  
**Zona:** Valle

### Descripción de la propiedad

**Recámaras:** 0  
**Baños:** 0  
**Medios Baños:** 0  
**Plantas:** 0  
**Estacionamiento:** 0  
**Antigüedad:**

**Terreno:** 235 Mts<sup>2</sup>  
**Construcción:** 0 mts<sup>2</sup>  
**Frente:** 10 Mts  
**Fondo:** 22 Mts

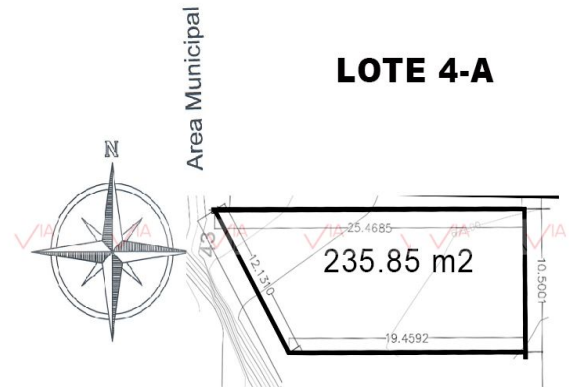

### Detalle

TERRENO RESIDENCIAL UNIFAMILIAR sobre avenida a unos metros de Ave. Alfonso Reyes. Plano. Colinda al fondo con área municipal por lo que nunca tendrá vecinos atrás. Fácil acceso. Muy cerca de universidades y centros comerciales. En planta alta se pueden tener vistas hacia la Huasteca. HAY OTROS LOTES DISPONIBLES

### Características

● Gas ● Luz ● Agua

Otros: PLANO Y BASTANTE REGULAR

### Grupo Via Inmuebles

Ave. Gómez Morin No. 100  
Local N1-03 esquina con  
Ave. Roberto Garza Sada, Col. Carrizalejo  
San Pedro Garza García N.L. C.P. 66290  
Tel. + 52 (81) 8218.8939  
Tel. + 52 (81) 8378.6238  
Email: [info@gvia.mx](mailto:info@gvia.mx)  
[www.gvia.mx](http://www.gvia.mx)

