**ID:116619 - Los Rodriguez**

$57,937,500 MXN

**Stephany Jimenez**
Celular: (81) 1571-6615
Whatsapp: (81) 1571-6615
stephany.jimenez@gvia.mx

# *Venta de Terreno usos mixtos*

## Dirección de la Propiedad

**Estado:** Nuevo León
**Municipio:** Santiago
**Colonia:** Yerbaniz
**Zona:** Carretera Nacional

## Descripción de la propiedad

**Recámaras:** 0
**Baños:** 0
**Medios Baños:** 0
**Plantas:** 0
**Estacionamiento:** 0
**Antiguedad:**

**Terreno:** 12875 Mts$^2$
**Construcción:** 0 mts$^2$
**Frente:** 102 Mts
**Fondo:** 126 Mts

## Detalle

Terreno totalmente plano en venta para desarrollar, a tan solo 200 mts de Carretera Nacional y sobre Antiguo Camino a Villa de Santiago, es ideal para desarrollar proyecto habitacional y/o comercial, camino pavimentado. Se encuentra a la altura del Restaurante Garcia y del Rancho Tec, gasolineras, etc. Cuenta con un frente de 102 metros y 126 de fondo. Servicios a Pie de terreno.

## Características

- Agua
- Mascotas

Otros: a 200 mts de Carreterra Nacional, acceso mediante

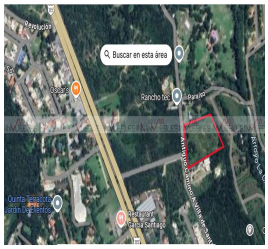

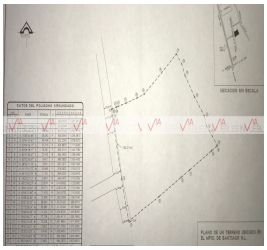

**Grupo Via Inmuebles**
Ave. Gómez Morin No. 100
Local N1-03 esquina con
Ave. Roberto Garza Sada, Col. Carrizalejo
San Pedro Garza García N.L. C.P. 66290
Tel. + 52 (81) 8218.8939
Tel. + 52 (81) 8378.6238
Email: info@gvia.mx
www.gvia.mx