ID:120770 - El Uro Oriente, Plaza Agora

$25,000 MXN

Katia Parra
Celular: (81) 8603-0436
Whatsapp: (81) 8603-0436
katia.parra.gvia@gmail.com

Renta de Local Comercial

Dirección de la Propiedad

Estado: Nuevo León
Municipio: Monterrey
Colonia: El Uro Oriente
Zona: Carretera Nacional

Descripción de la propiedad

Recámaras: 0
Baños: 0
Medios Baños: 0
Plantas: 0
Estacionamiento: 0
Antiguedad:

Terreno: 25 Mts^2
Construcción: 25 mts^2
Frente: 4 Mts
Fondo: 6 Mts

Detalle

Locales en Renta: Desde 25 m² hasta 300 m² Ubicada en el corazón de la zona con mayor crecimiento residencial en Carretera Nacional, nuestra plaza comercial es el punto de escala obligado para miles de familias diariamente. Diseñada para albergar desde franquicias internacionales hasta servicios de primera necesidad. Ventajas Competitivas: Ubicación Premium: El Uro, zona sur de Monterrey Flujo Garantizado: Rodeado de colegios de prestigio y los fraccionamientos más exclusivos. Infraestructura: Estacionamiento cómodo para clientes, seguridad 24/7 y diseño moderno. Conveniencia: El destino ideal para resolver el día a día (desde el café de la mañana hasta el servicio de lavandería, supermercado). asi como lugar de esparcimiento con restaurantes, salón de fiestas, gimnasios, etc Precios que van desde los $25,000 pesos por local Agenda tu cita para ver las opciones ideales para tu negocio

Características

- Seguridad
- Elevador
- Gimnasio
- Terraza
- Gas
- Agua
- Cisterna

Otros: Amplio estacionamiento

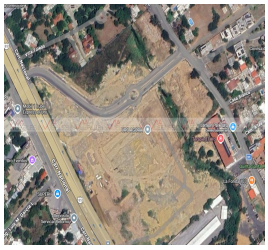

Grupo Via Inmuebles
Ave. Gómez Morin No. 100
Local N1-03 esquina con
Ave. Roberto Garza Sada, Col. Carrizalejo
San Pedro Garza García N.L. C.P. 66290
Tel. + 52 (81) 8218.8939
Tel. + 52 (81) 8378.6238
Email: info@gvia.mx
www.gvia.mx