ID:117525 - Contry La Escondida

$22,000,000 MXN

Katia Parra
Celular: (81) 8603-0436
Whatsapp: (81) 8603-0436
katia.parra@gvia.mx

Venta de Casa

Dirección de la Propiedad

Estado: Nuevo León
Municipio: Guadalupe
Colonia: Contry la Escondida
Zona: Guadalupe

Descripción de la propiedad

Recámaras: 4
Baños: 5
Medios Baños: 1
Plantas: 2
Estacionamiento: 5
Antiguedad:

Terreno: 780 Mts^2
Construcción: 472 mts^2
Frente: 21 Mts
Fondo: 46 Mts

Detalle

Residencia en Venta en Contry la Escondida, dentro de sector privado con caseta de vigilancia. La casa cuenta con bellas vistas a la ciudad de Monterrey y amplios espacios. Cuenta con: 4 recamaras con baño completo, la principal con jacuzzi Estancia familiar Sala-comedor doble altura Cocina equipada con estufa y lavaplatos Recibidor amplio Baño de visitas Cuarto de servicio Lavandería con ropería Cuarto de juegos equipado con Cantina empotrada, mesa de billar, sala de piel, mueble de TV Amplio Jardin con vistas a la ciudad Patio de servicio 3 bodegas Jardin frontal Equipamiento: 4 climas de 1 ton 2 climas de 2 ton 1 clima central de 5 ton 8 Abanicos de techo Ventanas dobles Persianas de madera y persianas black out Duela canadiense Cisterna de 15,000 lts Closets Muebles empotrados Agenda tu cita!!

Características

- Seguridad
- Jardín
- Clima central
- Minisplit
- Teléfono
- Calefacción
- Cuarto de servicio
- Boiler
- Gas
- Luz
- Agua
- Cocina
- Estufa
- Cisterna
- Bodega
- Mascotas
- Equipado
- Sótano

Otros: Sótano de juegos incluye una cantina empotrada de caoba mesa de billar y sala de piel

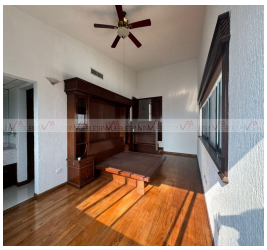

Grupo Via Inmuebles
Ave. Gómez Morin No. 100
Local N1-03 esquina con
Ave. Roberto Garza Sada, Col. Carrizalejo
San Pedro Garza García N.L. C.P. 66290
Tel. + 52 (81) 8218.8939
Tel. + 52 (81) 8378.6238
Email: info@gvia.mx
www.gvia.mx