ID:118393 - Cumbres Elite 6 sector

$6,500,000 MXN

Elsa Morales
Celular: (78) 2113-5057
Whatsapp: (78) 2113-5057
elsa.morales@gvia.mx

Venta de Casa

Dirección de la Propiedad

Estado: Nuevo León
Municipio: Monterrey
Colonia: Cumbres Elite
Zona: Cumbres

Descripción de la propiedad

Recámaras: 3
Baños: 4
Medios Baños: 1
Plantas: 2
Estacionamiento: 2
Antiguedad:

Terreno: 162 Mts^2
Construcción: 290 mts^2
Frente: 9 Mts
Fondo: 18 Mts

Detalle

hermosa casa con accesos rápidos a avenidas importantes, de dos plantas, equipada con mini Split , ventiladores y sendas solares, garaje para 2 autos portón eléctrico espacios amplios y abiertos, cuenta con sala, comedor, cocina integral estufa y campana, medio baño, patio cuarto de lavado, cuarto de servicio con baño completo, subiendo por una amplia y vistosa escalera encuentras la segunda planta, donde veras una a área amplia ya sea para tv, oficina, 3 recamaras cada una con su propio baño y vestidor la principal con balcón , ven y conócela, precio negociable

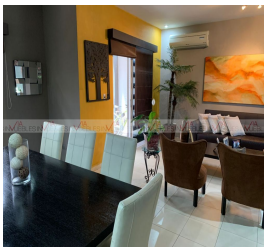
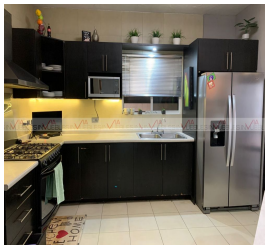

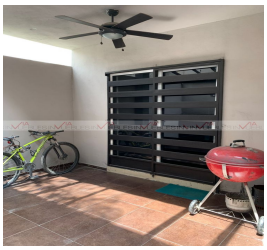

Características

- Minisplit
- Cuarto de servicio
- Terraza
- Boiler
- A/C
- Gas
- Luz
- Agua
- Cocina
- Estufa
- Portón eléctrico
- Bodega
- Celdas solares

Otros:

Grupo Via Inmuebles
Ave. Gómez Morin No. 100
Local N1-03 esquina con
Ave. Roberto Garza Sada, Col. Carrizalejo
San Pedro Garza García N.L. C.P. 66290
Tel. + 52 (81) 8218.8939
Tel. + 52 (81) 8378.6238
Email: info@gvia.mx
www.gvia.mx