ID:117943 - Cumbres Elite (Privada las Aves)

$7,900,000 MXN

Erika Maldonado
Celular: (81) 1244-1038
Whatsapp: (81) 1244-1038
erika.maldonado@gvia.mx

Venta de Casa

Dirección de la Propiedad

Estado: Nuevo León
Municipio: Monterrey
Colonia: Privadas Cumbres Elite
Zona: Cumbres

Descripción de la propiedad

Recámaras: 3
Baños: 4
Medios Baños: 1
Plantas: 0
Estacionamiento: 2
Antiguedad:

Terreno: 162 Mts^2
Construcción: 390 mts^2
Frente: 9 Mts
Fondo: 16 Mts

Detalle

Casa en cumbres en excelentes condiciones de 3 pisos con moderna fachada en un terreno de 161m2 con una construcción de 390m2. La casa es de 3 niveles teniendo en primer nivel Una cocina amplia con granito, amplia sala y comedor, medio baño de visitas. Lavandería, patio y cochera doble muy amplia donde al meter los carros sobra mucho espacio. En segundo piso se encuentran las 3 recamaras cada una con su baño y walking closet, la principal con amplio clóset y un closet adicional para zapatos, así como doble lavabo en baño y una estancia familiar. En tercer piso esta una amplia y hermosa terraza con cristal templado, bodega, bodega de blancos, cuarto para oficina y un cuarto que puede ser usado como gimnasio. La casa cuenta con dos hileras, dos tinacos y portones eléctrico. Agenda tu cita con tu asesor.

Características

- Seguridad
- Gimnasio
- Minisplit
- Cable TV
- Calefacción
- Cuarto de servicio
- Terraza
- Boiler
- A/C
- Gas
- Luz
- Agua
- Cocina
- Estufa
- Portón eléctrico
- Cisterna
- Bodega
- Mascotas
- Equipado

Otros:
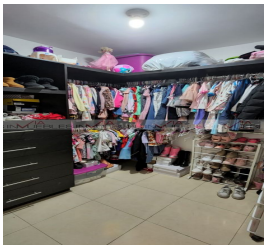
Grupo Via Inmuebles
Ave. Gómez Morin No. 100
Local N1-03 esquina con
Ave. Roberto Garza Sada, Col. Carrizalejo
San Pedro Garza García N.L. C.P. 66290
Tel. + 52 (81) 8218.8939
Tel. + 52 (81) 8378.6238
Email: info@gvia.mx
www.gvia.mx