



ID: 111454 - Cerralvo

\$3,600,000 MXN



Sara Lozano

Celular: (81) 8161-9350

sara.lozano@gvia.mx

Venta de Terreno Residencial

Dirección de la Propiedad

Estado: Nuevo León
Municipio: Cerralvo
Colonia: Ciudad Cerralvo
Zona: Foráneos

Descripción de la propiedad

Recámaras: 0
Baños: 0
Medios Baños: 0
Plantas: 0
Estacionamiento: 0
Antigüedad:

Terreno: 3000 Mts²
Construcción: 0 mts²
Frente: 50 Mts
Fondo: 60 Mts

Detalle

Terreno residencial, plano, regular, sin construcción, en centro de la ciudad de Cerralvo, excelente ubicación ya que se encuentra en esquina, 60 metros de frente por 50 metros de fondo. Se puede construir una quinta o casa habitación. Actualmente no cuenta con servicios, solo hay que hacer el contrato

Características

Otros:

Grupo Via Inmuebles

Ave. Gómez Morin No. 100
 Local N1-03 esquina con
 Ave. Roberto Garza Sada, Col. Carrizalejo
 San Pedro Garza García N.L. C.P. 66290
 Tel. + 52 (81) 8218.8939
 Tel. + 52 (81) 8378.6238
 Email: info@gvia.mx
www.gvia.mx

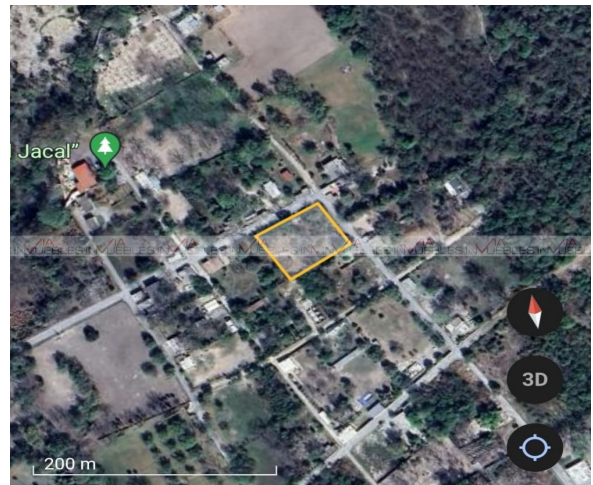

-SEGUNDA PARTIDA. LOTE DE TERRENO UBICADO EN CERRALVO, NL, EN LAS CALLES DE JUAZUA Y OTRA SIN NOMBRE (ACTUALMENTE TREVIÑO) CON LAS SIGUIENTES MEDIDAS Y COLINDANCIAS: 60.00 METROS DE FRENTE AL NORTE A LA CALLE SIN NOMBRE (G. TREVIÑO) POR UN FONDO HACIA EL SUR DE 50.00 MTS. CERCADO DE ALAMBRE POR SUS CUATRO LUMBOS TENIENDO POR COLINDANCIAS: AL NORTE CALLE G. TREVIÑO, DE POR MEDIO PROPIEDAD DE RITO VILLARREAL Y FELICITAS GARCÍA, AL ORIENTE TAMBIÉN DE SU FRENTE CALLE DE JUAZUA DE POR MEDIO PROPIEDAD DE DON PABLO GONZÁLEZ GARCÍA, AL SUR PROPIEDAD DEL SR. FELIPE CANDO Y AL PONIENTE PROPIEDAD DEL SR. JOSÉ PEDROZA Y DE DOÑA LUISA RODRÍGUEZ DE VELA.

