ID:117247 - Las Torres

$13,950,000 MXN

Cihuatl García
Celular: (61) 8102-9716
Whatsapp: (61) 8102-9716
cihuatl.garcia@gvia.mx

Venta de Casa

Dirección de la Propiedad

Estado: Nuevo León
Municipio: Monterrey
Colonia: Las Torres
Zona: Sur Mty

Descripción de la propiedad

Recámaras: 5
Baños: 5
Medios Baños: 1
Plantas: 3
Estacionamiento: 4
Antiguedad:

Terreno: 413 Mts^2
Construcción: 670 mts^2
Frente: 21 Mts
Fondo: 19 Mts

Detalle

Hermosa casa muy amplia, consta de 3 plantas, en la planta baja tiene cochera con portón eléctrico para 4 carros, cuarto de almacén, tiene un área social exterior con asador y estufa de patio techado, tiene una fuente, rodeada de vegetación que da un ambiente de paz, ideal para hacer tus reuniones, en el pasillo exterior se encuentran árboles frutales como limón, durazno, manzano, entre otros. En el interior se encuentra un recibidor, una recámara que se puede usar también como estudio, medio baño, cocina integral con barra desayunadora, y una amplia alacena, cuenta también con área de antecomedor y sala comedor con espacio hasta para 12 personas, hay un cuarto de lavado. En la 2a. planta está una estancia y 4 amplias recámaras, cada una con su vestidor, 2 de ellas comparten baño completo. En la recamara principal el baño tiene doble lavabo. En la última planta se encuentra una increíble terraza con espectaculares vistas, dando espacio a un lugar de descanso o a otra área para compartir con tus familiares y amigos. ¡Esta oportunidad es para ti! Agenda tu cita hoy mismo.

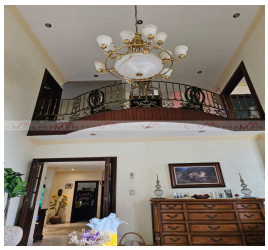

Características

- Minisplit
- Cable TV
- Calefacción
- Cuarto de servicio
- Terraza
- Boiler
- Luz
- Agua
- Cocina
- Estufa
- Portón eléctrico
- Alarma
- Cisterna
- Semi Amueblado
- Asadores
- Bodega
- Equipado

Otros:

Grupo Via Inmuebles
Ave. Gómez Morin No. 100
Local N1-03 esquina con
Ave. Roberto Garza Sada, Col. Carrizalejo
San Pedro Garza García N.L. C.P. 66290
Tel. + 52 (81) 8218.8939
Tel. + 52 (81) 8378.6238
Email: info@gvia.mx
www.gvia.mx