ID:116586 - Cumbres Elite,

$10,300,000 MXN

Julia Garcia
Celular: (81) 1599-4733
Whatsapp: (81) 1599-4733
julia.garcia@gvia.mx

Venta de Casa

Dirección de la Propiedad

Estado: Nuevo León
Municipio: Monterrey
Colonia: Cumbres Elite
Zona: Cumbres

Descripción de la propiedad

Recámaras: 3
Baños: 3
Medios Baños: 1
Plantas: 2
Estacionamiento: 2
Antiguedad:

Terreno: 400 Mts^2
Construcción: 173 mts^2
Frente: 9 Mts
Fondo: 18 Mts

Detalle

Hermosa Casa en esquina recién remodelada y con finos acabados. 2 Niveles con excelente distribución Cochera para 2 autos con portón eléctrico Sala/comedor equipada con vista a la alberca, lavanderia contigua 1/2 baño de vistas Amplio jardin con Alberca, Palapa, asador y 1/2 baño. Acceso a Cuarto de Servicio de buen tamaño con baño completo. 3 Amplias Recamaras con duela y Shutters en ventanas, la principal con baño completo y vestidor las secundarias con closet de pared y comparten baño. Las recamaras Estancia entre las recámaras con mueble de TV empotrado Equipamiento adicional. 5 Minisplits Alarma Paneles solares en proceso de Instalación

Características

- Alberca
- Calefacción
- A/C
- Agua
- Portón eléctrico
- Semi Amueblado
- Equipado
- Jardín
- Cuarto de servicio
- Gas
- Cocina
- Alarma
- Asadores
- Celdas solares
- Minisplit
- Boiler
- Luz
- Estufa
- Cisterna
- Bodega

Otros: Paneles Solares, Baño exterio,

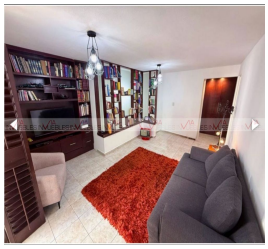

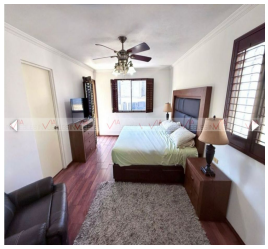

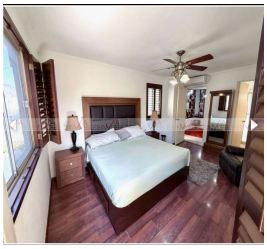

Grupo Via Inmuebles
Ave. Gómez Morin No. 100
Local N1-03 esquina con
Ave. Roberto Garza Sada, Col. Carrizalejo
San Pedro Garza García N.L. C.P. 66290
Tel. + 52 (81) 8218.8939
Tel. + 52 (81) 8378.6238
Email: info@gvia.mx
www.gvia.mx