ID:116207 - Cumbres Lumina

$29,000 MXN

Julia Garcia
Celular: (81) 1599-4733
Whatsapp: (81) 1599-4733
julia.garcia@gvia.mx

Renta de Casa

Dirección de la Propiedad

Estado: Nuevo León
Municipio: García
Colonia: Santoral
Zona: García

Descripción de la propiedad

Recámaras: 3
Baños: 5
Medios Baños: 1
Plantas: 3
Estacionamiento: 2
Antiguedad:

Terreno: 133 Mts^2
Construcción: 263 mts^2
Frente: 7 Mts
Fondo: 17 Mts

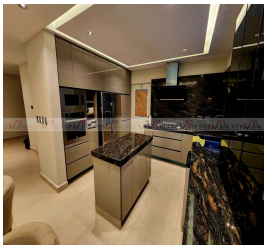

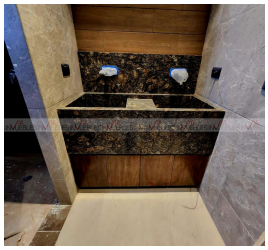

Detalle

RENTA de Hermosa casa NUEVA* Privada Lumina, Cumbres. Vigilancia 24/7 ???? De 3 Niveles con equipamiento de lujo!? *Cochera techada para 2 autos *Sala comedor de buen tamaño con plafones, luz indirecta y 2 climas para planta baja de 3 ton. c/u *Cocina equipada con electrodomésticos de excelente calidad, barra de marmol de importación en toda la cubierta e isla. Lavavajillas y caba empotrados. 3 Recámaras la principal con walking closet y baño completo con diseño de lavabos doble de mármol. Las secundarias con closet de pared c/u con minisplit y comparten baño también de mármol. *Estancia entre Recámaras con minisplit Último nivel, cuarto de usos múltiples/juegos con salida a terraza con barra de granito y asador. *Lavandería y Cuarto de servicio independiente con baño completo. *Equipamiento adicional* Paneles solares. *Boiler *Iluminación Inteligente *Plafones en toda la casa *Alarma *Cortinas y Persianas en toda la casa. *CCTV Amenidades, Alberca, hermoso salón para eventos, canchas y amplias áreas verdes. RENTA $29,000 Incluye mtto.

Características

- Amueblado
- Jardín
- Cuarto de servicio
- A/C
- Agua
- Alarma
- Equipado
- Seguridad
- Minisplit
- Terraza
- Gas
- Cocina
- Semi Amueblado
- Celdas solares
- Alberca
- Calefacción
- Boiler
- Luz
- Estufa
- Asadores

Otros:

Grupo Via Inmuebles
Ave. Gómez Morin No. 100
Local N1-03 esquina con
Ave. Roberto Garza Sada, Col. Carrizalejo
San Pedro Garza García N.L. C.P. 66290
Tel. + 52 (81) 8218.8939
Tel. + 52 (81) 8378.6238
Email: info@gvia.mx
www.gvia.mx