ID:117199 - Torre Parc, Santa Maria

$33,000 MXN

Ana Casco
Celular: (55) 5405-9317
Whatsapp: (55) 5405-9317
ana.casco@gvia.mx

Renta de Departamento

Dirección de la Propiedad

Estado: Nuevo León
Municipio: Monterrey
Colonia: Santa María
Zona: San Jeronimo

Descripción de la propiedad

Recámaras: 2
Baños: 2
Medios Baños: 1
Plantas: 0
Estacionamiento: 2
Antiguedad:

Terreno: 110 Mts^2
Construcción: 110 mts^2
Frente: 0 Mts
Fondo: 0 Mts

Detalle

En renta departamento semi amueblado en Torre Parc en Santa María, zona de San Jerónimo, con gran ubicación y acceso a vías rápidas, a solo 5 minutos de San Pedro. . Consta de 2 recamaras cada una con su baño completo y closet de pared, estancia de TV, área social, con baño de visitas, cocina, cuarto de lavandería y terraza. . Se ofrece semi amuebaldo con: Sala en L, comedor con 5 sillas, equipado con refrigerador, microondas, horno, lavadora y secadora. Opcional cama king size. . La Torre Parc en Santa María, Monterrey, ofrece una variedad de amenidades que incluye: gimnasio equipado, áreas verdes con juegos infantiles, pista de jogging, cancha polivalente, salón de juegos y parque recreativo, así como seguridad 24/7 con acceso controlado, elevadores con tarjeta de acceso y cámaras de seguridad. . Además, cuenta con áreas de asadores, alberca, business center, ludoteca, lounge bar y salones para eventos. . Agenda tu cita de 9am-2pm de lunes a sábado. . El precio ya incluye mantenimiento y es requisito la contratación de póliza jurídica por parte del interesado. . No se aceptan mascotas.

Características

- Seguridad
- Alberca
- Jardín
- Elevador
- Gimnasio
- Minisplit
- Terraza
- Boiler
- Gas
- Luz
- Agua
- Cocina
- Estufa
- Semi Amueblado
- Asadores
- Equipado

Otros: No se aceptan mascotas, poliza juridica.

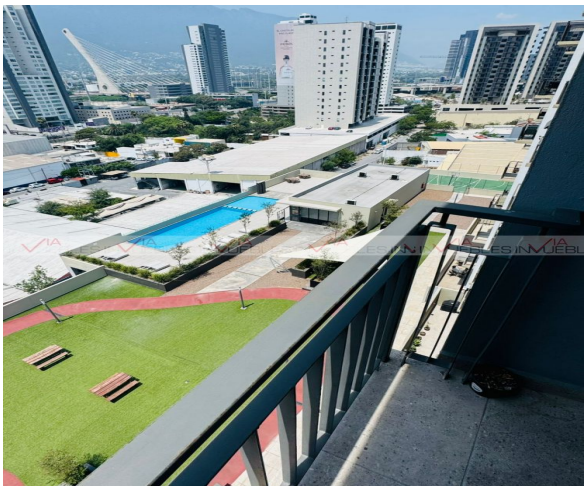

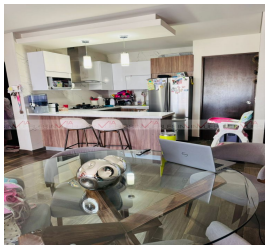

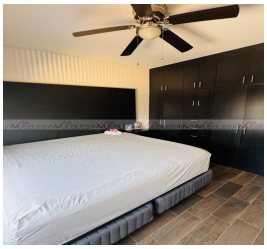

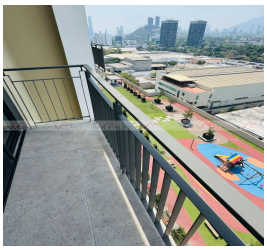

Grupo Via Inmuebles
Ave. Gómez Morin No. 100
Local N1-03 esquina con
Ave. Roberto Garza Sada, Col. Carrizalejo
San Pedro Garza García N.L. C.P. 66290
Tel. + 52 (81) 8218.8939
Tel. + 52 (81) 8378.6238
Email: info@gvia.mx
www.gvia.mx