ID:116719 - Independencia

$344,085 MXN

Blanca Pedraza
Celular: (81) 1176-3731
Whatsapp: (81) 1176-3731
blanca.pedraza@gvia.mx

Renta de Oficina

Dirección de la Propiedad

Estado: Nuevo León
Municipio: Monterrey
Colonia: Independencia
Zona: Centro MTY

Descripción de la propiedad

Recámaras: 0
Baños: 0
Medios Baños: 6
Plantas: 2
Estacionamiento: 30
Antiguedad:

Terreno: 2293 Mts^2
Construcción: 1305 mts^2
Frente: 25 Mts
Fondo: 91 Mts

Detalle

Oficina en renta en Independencia. Consta de un terreno de 2,293.90 M2 y de construcción 1,305.31 M2 . Un privado de 73 M2 ,oficinas 208 M2, comedor de 104 M2 y bodega 73 M2. Tiene gran capacidad de fondo y un patio sin techar de 175 M2. Tiene buena ubicación y fácil acceso a las avenidas principales . Estacionamiento para 30 vehículos .

Características

- Recepción
- Amueblado
- Minisplit
- Teléfono
- A/C
- Luz
- Agua
- Cocina
- Bodega

Otros:
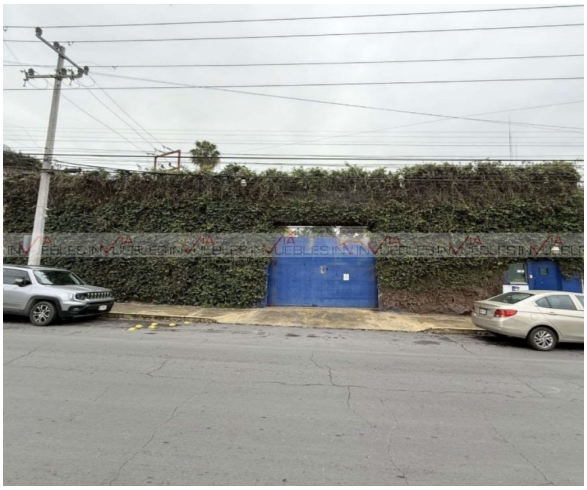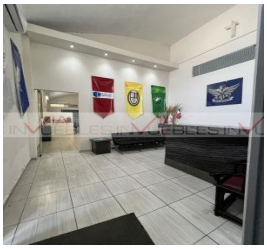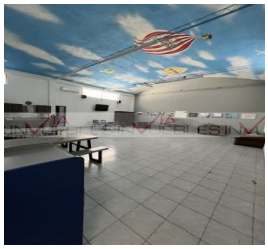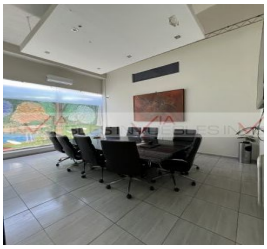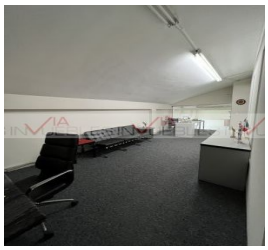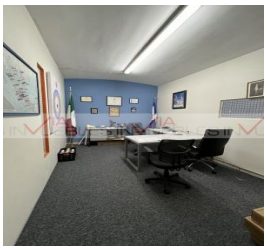
Grupo Via Inmuebles
Ave. Gómez Morin No. 100
Local N1-03 esquina con
Ave. Roberto Garza Sada, Col. Carrizalejo
San Pedro Garza García N.L. C.P. 66290
Tel. + 52 (81) 8218.8939
Tel. + 52 (81) 8378.6238
Email: info@gvia.mx
www.gvia.mx