ID:117284 - Colinas de San Jeronimo

$6,850,000 MXN

Adriana Delgado
Celular: (81) 8252-1590
Whatsapp: (81) 8252-1590
adriana.delgado@gvia.mx

Venta de Casa

Dirección de la Propiedad

Estado: Nuevo León
Municipio: Monterrey
Colonia: Colinas de San Jerónimo
Zona: San Jeronimo

Descripción de la propiedad

Recámaras: 3
Baños: 2
Medios Baños: 1
Plantas: 2
Estacionamiento: 2
Antiguedad:

Terreno: 120 Mts^2
Construcción: 176 mts^2
Frente: 6 Mts
Fondo: 20 Mts

Detalle

Excelente oportunidad de casa en venta en Colinas de San Jeronimo con ubicación privilegiada y en excelentes condiciones Distribución Primer nivel, cochera para 2 vehículos, sala comedor, cocina con barra desayunadora, lavanderia y cuarto de servicio con baño completo, patio semi techado con Deck, bodega y cuarto de maquinas. Segundo nivel, estancia amplia con closet de blancos, recamara principal con baño completo y walk in closet y 2 recamaras secundarias tipo espejo que comparten baño. Equipada con climas, porton eléctrico, con tecnologia de programación, tinaco. Te invito a conocerla

Características

- Seguridad
- Minisplit
- Teléfono
- Cable TV
- Calefacción
- Cuarto de servicio
- Boiler
- A/C
- Gas
- Luz
- Agua
- Cocina
- Estufa
- Portón eléctrico
- Alarma
- Cisterna
- Bodega
- Equipado

Otros:

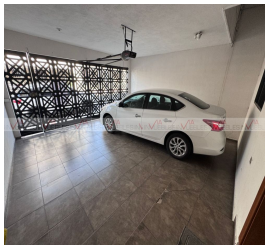

Grupo Via Inmuebles
Ave. Gómez Morin No. 100
Local N1-03 esquina con
Ave. Roberto Garza Sada, Col. Carrizalejo
San Pedro Garza García N.L. C.P. 66290
Tel. + 52 (81) 8218.8939
Tel. + 52 (81) 8378.6238
Email: info@gvia.mx
www.gvia.mx