ID:117411 - Elysium Monterrey

$2,600,000 MXN

Queila Lozano
Celular: (81) 1238-8286
Whatsapp: (81) 1238-8286
queila.lozano@gvia.mx

Venta de Local Comercial

Dirección de la Propiedad

Estado: Nuevo León
Municipio: Monterrey
Colonia: Lomas de Montecristo
Zona: Valle Oriente

Descripción de la propiedad

Recámaras: 0
Baños: 0
Medios Baños: 0
Plantas: 0
Estacionamiento: 0
Antiguedad:

Terreno: 40 Mts^2
Construcción: 40 mts^2
Frente: 4 Mts
Fondo: 10 Mts

Detalle

Excelente oportunidad para inversionistas local comercial Num 51 de 40 más en obra gris en el 2 piso de la plaza comercial cuenta con estacionamiento techado a nivel de piso ademas el local comercial cuenta con uso de suelo restaurante y una pequeña terracita al frente con una vista espectacular al cerro de la silla ideal para el restaurante de tus sueños aunque también puede usarse para cualquier otro giro

Características

- Recepción
- Elevador
- Terraza
- Gas
- Luz
- Agua

Otros:

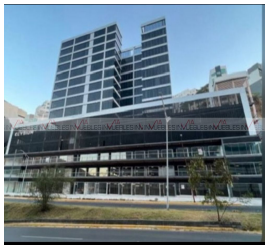

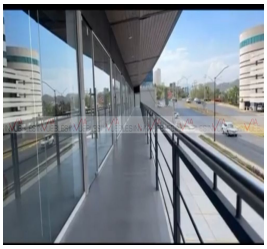

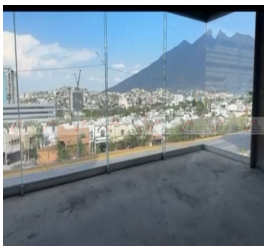

Grupo Via Inmuebles
Ave. Gómez Morin No. 100
Local N1-03 esquina con
Ave. Roberto Garza Sada, Col. Carrizalejo
San Pedro Garza García N.L. C.P. 66290
Tel. + 52 (81) 8218.8939
Tel. + 52 (81) 8378.6238
Email: info@gvia.mx
www.gvia.mx