ID:117607 - Recova Residencial Apodaca

$21,000 MXN

Perla Puente
Celular: (81) 2875-1421
Whatsapp: (81) 2875-1421
perla.puente@gvia.mx

Renta de Casa

Dirección de la Propiedad

Estado: Nuevo León
Municipio: Apodaca
Colonia: Recova Residencial
Zona: Apodaca

Descripción de la propiedad

Recámaras: 3
Baños: 2
Medios Baños: 1
Plantas: 2
Estacionamiento: 2
Antiguedad:

Terreno: 112 Mts^2
Construcción: 135 mts^2
Frente: 7 Mts
Fondo: 16 Mts

Detalle

Casa en renta en Recova Residencial, con 3 recamaras y 2 baños completos. Esta propiedad de 2 plantas, con 10 años de antigüedad, cuenta con 2 cajones de estacionamiento y un terreno de 112M2. La casa tiene una cocina equipada, closets en todas las recamaras y está equipada con seguridad, minisplit, boiler, gas, luz y agua. Además, cuenta con estufa y celdas solares para un mayor ahorro de energía. ¡No dejes pasar la oportunidad de vivir en esta increíble propiedad!

Características

- Seguridad
- Minisplit
- Boiler
- Gas
- Luz
- Agua
- Cocina
- Estufa
- Equipado
- Celdas solares

Otros: Cocina equipa, closet
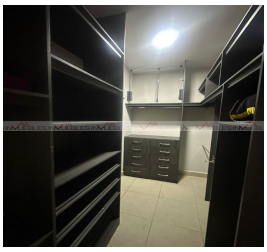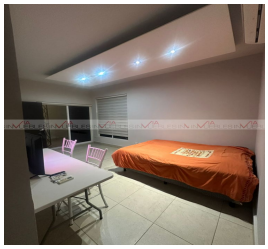
Grupo Via Inmuebles
Ave. Gómez Morin No. 100
Local N1-03 esquina con
Ave. Roberto Garza Sada, Col. Carrizalejo
San Pedro Garza García N.L. C.P. 66290
Tel. + 52 (81) 8218.8939
Tel. + 52 (81) 8378.6238
Email: info@gvia.mx
www.gvia.mx