ID:116621 - Cerradas del Parque Premier

$4,500,000 MXN

Perla Puente
Celular: (81) 2875-1421
Whatsapp: (81) 2875-1421
perla.puente@gvia.mx

Venta de Casa

Dirección de la Propiedad

Estado: Nuevo León
Municipio: Apodaca
Colonia: Cerradas del Parque
Zona: Apodaca

Descripción de la propiedad

Recámaras: 3
Baños: 3
Medios Baños: 1
Plantas: 3
Estacionamiento: 2
Antiguedad:

Terreno: 127 Mts^2
Construcción: 185 mts^2
Frente: 7 Mts
Fondo: 17 Mts

Detalle

Vive en la exclusividad de Cerradas del Parque Premier con esta espectacular casa en venta, que ofrece 3 recamaras, 3 baños completos y un medio baño. Con una cochera techada para 2 autos y una terraza privada, esta propiedad también cuenta con una alberca en casa y acceso a la alberca del fraccionamiento. Con 127.5M2 de terreno y 185.9M2 de construcción distribuidos en 3 plantas, esta casa de 6 años de antigüedad está equipada con minisplit, boiler, cocina integral y más. Disfruta de la seguridad, comodidad y lujo que te ofrece este exclusivo desarrollo residencial.

Características

- Seguridad
- Alberca
- Minisplit
- Terraza
- Boiler
- Gas
- Luz
- Agua
- Cocina
- Equipado

Otros: Cochera techada y terraza. Alberca en casa y fraccionamiento
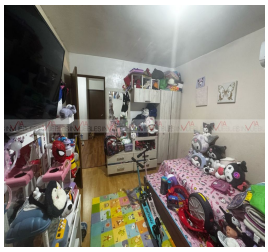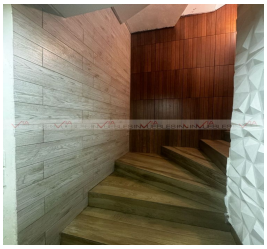
Grupo Via Inmuebles
Ave. Gómez Morin No. 100
Local N1-03 esquina con
Ave. Roberto Garza Sada, Col. Carrizalejo
San Pedro Garza García N.L. C.P. 66290
Tel. + 52 (81) 8218.8939
Tel. + 52 (81) 8378.6238
Email: info@gvia.mx
www.gvia.mx