ID:118054 - Santiago Rivereto

$4,358,961 MXN

Diana Vidales
Celular: (81) 1074-8320
Whatsapp: (81) 1074-8320
diana.vidales@gvia.mx

Venta de Terreno Residencial

Dirección de la Propiedad

Estado: Nuevo León
Municipio: Santiago
Colonia: Los Pescadores
Zona: Santiago

Descripción de la propiedad

Recámaras: 0
Baños: 0
Medios Baños: 0
Plantas: 0
Estacionamiento: 0
Antiguedad:

Terreno: 484 Mts^2
Construcción: 0 mts^2
Frente: 11 Mts
Fondo: 42 Mts

Detalle

Terreno en fraccionamiento privado con concepto contemporáneo, rodeado de árboles y hermosa vegetación. Cuenta con una caseta de vigilancia 24/7, y una área social con alberca central, jacussis y asadores privados. A unos cuantos minutos de la iglesia de Santiago. Terreno para vivir y disfrutar de la naturaleza en el corazón de santiago Nuevo León disfrutando del aire fresco .

Características

- Recepción
- Seguridad
- Jardín
- Agua

Otros:
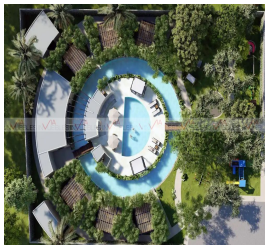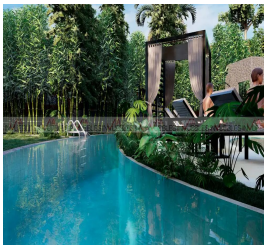
Grupo Via Inmuebles
Ave. Gómez Morin No. 100
Local N1-03 esquina con
Ave. Roberto Garza Sada, Col. Carrizalejo
San Pedro Garza García N.L. C.P. 66290
Tel. + 52 (81) 8218.8939
Tel. + 52 (81) 8378.6238
Email: info@gvia.mx
www.gvia.mx