ID:115313 - El Barrial

$26,400 MXN

Montserrat Garcia
Celular: (81) 8020-9640
Whatsapp: (81) 8020-9640
montserrat.garcia@gvia.mx

Renta de Local Comercial

Dirección de la Propiedad

Estado: Nuevo León
Municipio: Santiago
Colonia: El Barrial
Zona: Carretera Nacional

Descripción de la propiedad

Recámaras: 0
Baños: 0
Medios Baños: 1
Plantas: 0
Estacionamiento: 0
Antiguedad:

Terreno: 85 Mts^2
Construcción: 85 mts^2
Frente: 7 Mts
Fondo: 11 Mts

Detalle

Hermoso local perfecto y listo para usar ubicado en prestigiosa plaza en el sur de Monterrey Carretera Nacional ubicado en segundo pido de la plaza el local cuenta con un mini cuarto de servicio y un medio baño ideal para cualquier tipo de negocio de 88 m2 el precio de renta ya incluye el mantenimiento, la plaza cuenta con 30 cajones de estacionamiento y seguridad.

Características

- Seguridad
- Agua

Otros:
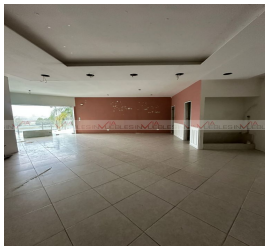
Grupo Via Inmuebles
Ave. Gómez Morin No. 100
Local N1-03 esquina con
Ave. Roberto Garza Sada, Col. Carrizalejo
San Pedro Garza García N.L. C.P. 66290
Tel. + 52 (81) 8218.8939
Tel. + 52 (81) 8378.6238
Email: info@gvia.mx
www.gvia.mx