



ID: **115633** - Natura, Tulum

**\$7,000,000** MXN



**Belinda Gutierrez**

**Celular:** (81) 1518-1013

**Whatsapp:** (81) 1518-1013

[belinda.gutierrez@gvia.mx](mailto:belinda.gutierrez@gvia.mx)

## Venta de Departamento

### Dirección de la Propiedad

**Estado:** Quintana Roo

**Municipio:** Tulum

**Colonia:** Aldea Zama

**Zona:** Foráneos

### Descripción de la propiedad

**Recámaras:** 2

**Baños:** 2

**Medios Baños:** 1

**Plantas:** 2

**Estacionamiento:** 1

**Antigüedad:**

**Terreno:** 2000 Mts<sup>2</sup>

**Construcción:** 185 mts<sup>2</sup>

**Frente:** 40 Mts

**Fondo:** 45 Mts

### Detalle

Este majestuoso departamento, ubicado en Aldea Zamá, deleitará tus sentidos en el corazón de Tulum. Inspirado por la energía de la jungla que lo rodea, Casa Natura presenta una expresión contemporánea del balance de confort, lujo, privacidad y naturaleza. La 1a Planta consta de 2 habitaciones, cada una con su baño completo, sala, comedor, cocina, y lavandería. En la 2a Planta se encuentra el Roof Garden, con alberca, jardín y patio.

### Características

- Recepción
- Amueblado
- Seguridad
- Alberca
- Jardín
- Elevador
- Minisplit
- Teléfono
- Cable TV
- Terraza
- Boiler
- Luz
- Agua
- Cocina
- Estufa
- Alarma
- Cisterna
- Bodega
- Mascotas
- Equipado

Otros: Roof Garden, Bodegas independientes, estacionamiento subterráneo, acabados de lujo, anticiclones.

### Grupo Via Inmuebles

Ave. Gómez Morin No. 100

Local N1-03 esquina con

Ave. Roberto Garza Sada, Col. Carrizalejo

San Pedro Garza García N.L. C.P. 66290

Tel. + 52 (81) 8218.8939

Tel. + 52 (81) 8378.6238

Email: [info@gvia.mx](mailto:info@gvia.mx)

[www.gvia.mx](http://www.gvia.mx)

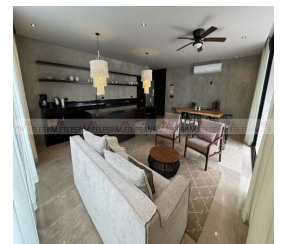
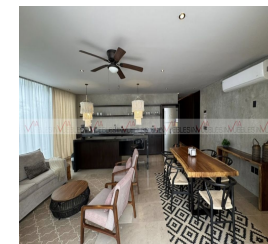
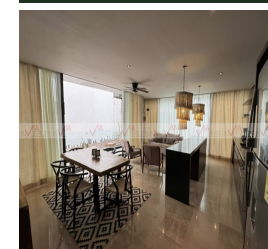
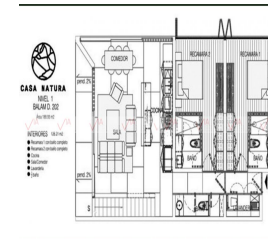

### HABITACIÓN 1

