



ID:112351 - Santa Lucia
\$76,912,550 MXN



Jocelyn Garcia
 Celular: (82) 8108-9707
jocelyn.garcia@gvia.mx

Venta de Terreno para Desarrollar

Dirección de la Propiedad

Estado: Nuevo León
Municipio: Monterrey
Colonia: Santa Lucia
Zona: Carretera Nacional

Descripción de la propiedad

Recámaras: 0
Baños: 0
Medios Baños: 0
Plantas: 0
Estacionamiento: 0
Antigüedad:

Terreno: 5916 Mts²
Construcción: 0 mts²
Frente: 170 Mts
Fondo: 90 Mts

Detalle

Terreno a media cuadra de la carretera nacional en camino de la Sierra. Bardeado se puede vender en dos lotes o todo completo. Lote # 5 mide 5,916.35m2 en \$76,912,550 millones. Lote # 6 mide 5,462.32m2 en \$71,010,160 millones. Completo 11,378.67m2 en \$147,922,710 millones negociable. Ideal para hacer departamento, casas, negocio.

Características

- A/C
- Luz
- Agua

Otros:

Grupo Via Inmuebles

Ave. Gómez Morin No. 100
 Local N1-03 esquina con
 Ave. Roberto Garza Sada, Col. Carrizalejo
 San Pedro Garza García N.L. C.P. 66290
 Tel. + 52 (81) 8218.8939
 Tel. + 52 (81) 8378.6238
 Email: info@gvia.mx
www.gvia.mx

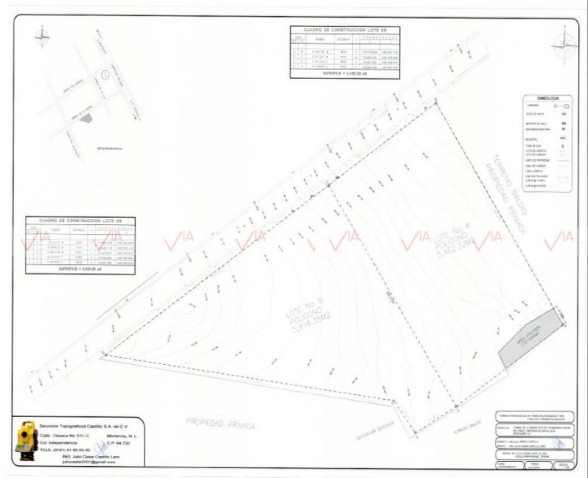

LADO	EST	PV	RUMBO	DISTANCIA	V	C O O R D E N A D A S	
						X	Y
D	E		S 67°31'10" W	22.40	D	275.6841490	2.827.547.8229
E	F		N 69°50'55" W	15.00	E	275.6401178	2.827.538.1748
F	G		N 62°52'38" W	127.67	F	276.6361644	2.827.548.8128
G	C		N 57°22'27" E	115.82	C	276.5081893	2.827.548.8663
C	D		S 39°12'04" E	188.05	H	276.6071581	2.827.648.0224
SUPERFICIE = 5,916.35 m2							



LADO	EST	PV	RUMBO	DISTANCIA	V	C O O R D E N A D A S	
						X	Y
A	B		N 34°57'25" W	58.24	A	376.7121828	2.827.617.7700
B	C		S 57°22'27" W	55.81	B	376.6541536	2.827.618.2828
C	D		S 39°12'04" E	98.85	C	376.6071581	2.827.648.0224
D	A		N 57°28'18" E	55.50	D	376.6841040	2.827.647.9208
SUPERFICIE = 5,462.32 m2							

