ID:118136 - Artermio Treviño

$1,980,000 MXN

Teresa Alvarez
Celular: (81) 1252-6308
Whatsapp: (81) 1252-6308
teresa.alvarez@gvia.mx

Venta de Quinta, Rancho, Hacienda

Dirección de la Propiedad

Estado: Nuevo León
Municipio: Apodaca
Colonia: Artemio Treviño
Zona: Apodaca

Descripción de la propiedad

Recámaras: 0
Baños: 1
Medios Baños: 1
Plantas: 2
Estacionamiento: 0
Antiguedad:

Terreno: 165 Mts^2
Construcción: 215 mts^2
Frente: 10 Mts
Fondo: 15 Mts

Detalle

Quinta Campestre en Apodaca, NL, cuenta con los servicios de agua, luz y drenaje. Tiene una construcción de dos pisos, en planta baja cuenta con 1 medio baño y 1 baño completo, área de asador, cuarto de máquinas, área de mesas, escalera y alberca. La planta alta está en obra negra y es un área techada con terraza.

Características

- Seguridad
- Alberca
- Jardín
- Luz
- Agua

Otros:
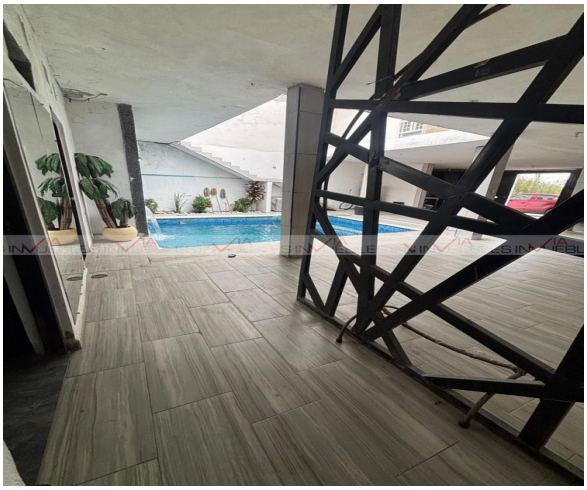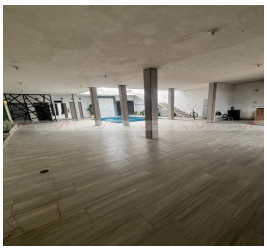
Grupo Via Inmuebles
Ave. Gómez Morin No. 100
Local N1-03 esquina con
Ave. Roberto Garza Sada, Col. Carrizalejo
San Pedro Garza García N.L. C.P. 66290
Tel. + 52 (81) 8218.8939
Tel. + 52 (81) 8378.6238
Email: info@gvia.mx
www.gvia.mx