ID:117435 - Porto Cumbres

$3,200,000 MXN

Isabel Avalos
Celular: (81) 1075-5313
Whatsapp: (81) 1075-5313
isabel.avalos@gvia.mx

Venta de Terreno Residencial

Dirección de la Propiedad

Estado: Nuevo León
Municipio: García
Colonia: Porto Cumbres
Zona: García

Descripción de la propiedad

Recámaras: 0
Baños: 0
Medios Baños: 0
Plantas: 0
Estacionamiento: 0
Antiguedad:

Terreno: 268 Mts^2
Construcción: 0 mts^2
Frente: 17 Mts
Fondo: 18 Mts

Detalle

Excelente oportunidad de adquirir un terreno residencial, dentro de una privada con excelente plusvalia. Ubicado en esquina, con dimensiones superiores a las de un terreno regular, permite la construcción de amplios espacios para una casa, y con la tranquilidad y seguridad que ofrece vivir dentro de un sector vigilado y con excelentes amenidades. se cuenta con todos los servicios subterráneos, con excelentes accesos a avenida Leones, cerca encontraras áreas comerciales, escuelas, hospitales, y sobretodo la tranquilidad de vivir en una zona residencial como lo es cumbres. Separa tu cita¡ Isabel Avalos Asesora Certificada

Características

- Seguridad
- Alberca
- Teléfono
- Luz
- Agua
- Mascotas

Otros:
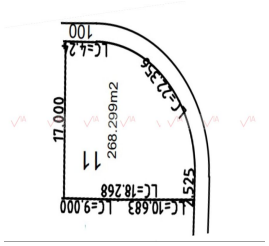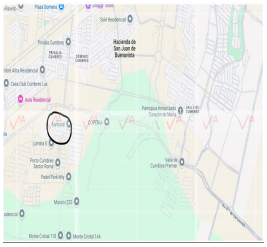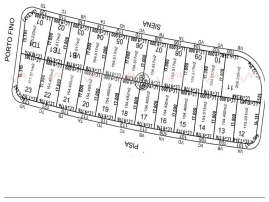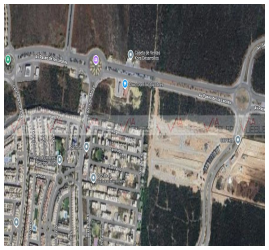
Grupo Via Inmuebles
Ave. Gómez Morin No. 100
Local N1-03 esquina con
Ave. Roberto Garza Sada, Col. Carrizalejo
San Pedro Garza García N.L. C.P. 66290
Tel. + 52 (81) 8218.8939
Tel. + 52 (81) 8378.6238
Email: info@gvia.mx
www.gvia.mx