**ID:116129 - Miguel Aleman Apodaca**

$56,370,000 MXN

**Isabel Avalos**
Celular: (81) 1075-5313
Whatsapp: (81) 1075-5313
isabel.avalos@gvia.mx

# *Venta de Terreno Comercial*

## Dirección de la Propiedad

**Estado:** Nuevo León
**Municipio:** Guadalupe
**Colonia:** Doctor Ángel Martínez Villarreal
**Zona:** Guadalupe

## Descripción de la propiedad

**Recámaras:** 0
**Baños:** 0
**Medios Baños:** 0
**Plantas:** 0
**Estacionamiento:** 0
**Antiguedad:**

**Terreno:** 3759 Mts$^2$
**Construcción:** 0 mts$^2$
**Frente:** 45 Mts
**Fondo:** 88 Mts

## Detalle

Gran Oportunidad de Inversión sobre Migue Aleman! Terreno sobre avenida de alta, plusvalía y desarrollo comercial, con ubicación estratégica, ideal para plazas comerciales, naves, industriales, tiendas de autoservicio y mucho más, con una superficie de 3000 m², que actualmente se encuentran en Breña, alta, afluencia, vehicular y fáciles accesos, el precio por metro cuadrado es de 15,000 pesos. Cuenta a un lado con agencias de Vehiculos. Ideal para empresas que buscan expandir su mercado. Tiene la capacidad de poner todos los servicios, actualmente cuenta con una toma de agua, y una de luz. Para mas informacion contactame. Agendamos cita.

## Características

Otros:
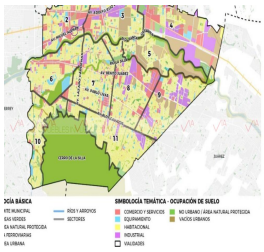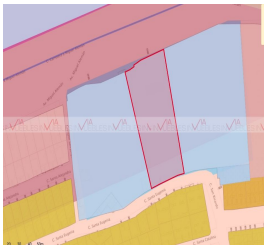
**Grupo Via Inmuebles**
Ave. Gómez Morin No. 100
Local N1-03 esquina con
Ave. Roberto Garza Sada, Col. Carrizalejo
San Pedro Garza García N.L. C.P. 66290
Tel. + 52 (81) 8218.8939
Tel. + 52 (81) 8378.6238
Email: info@gvia.mx
www.gvia.mx