ID:107593 - La Fama

$15,000 MXN

Angeles Alonso
Celular: (81) 8029-6898
Whatsapp: (81) 8029-6898
angeles.alonso@gvia.mx

Renta de Terreno Comercial

Dirección de la Propiedad

Estado: Nuevo León
Municipio: Santa Catarina
Colonia: La Fama
Zona: Santa Catarina

Descripción de la propiedad

Recámaras: 0
Baños: 0
Medios Baños: 0
Plantas: 0
Estacionamiento: 0
Antiguedad:

Terreno: 189 Mts^2
Construcción: 0 mts^2
Frente: 27 Mts
Fondo: 7 Mts

Detalle

Terreno comercial en renta con excelente ubicación, sobre avenida de alto flujo vehicular. Terreno de 189 m2, tiene 27 metros de frente y 7 metros de fondo, es un terreno completamente plano, ubicado en esquina, sin construcción, ideal para adecuarlo según las necesidades del cliente.

Características

- Luz
- Agua

Otros:
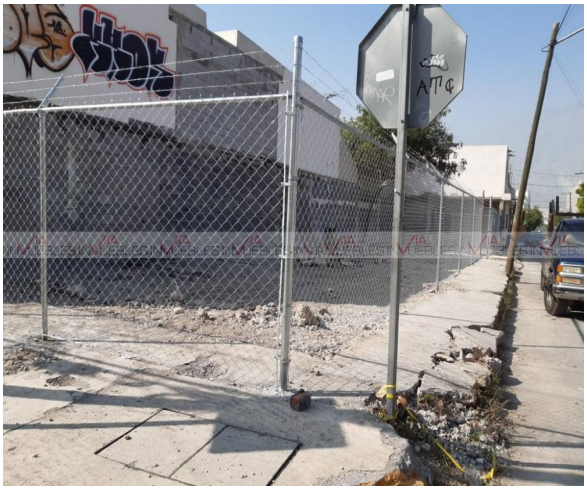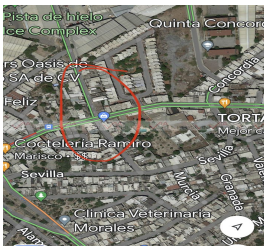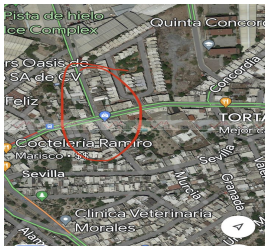
Grupo Via Inmuebles
Ave. Gómez Morin No. 100
Local N1-03 esquina con
Ave. Roberto Garza Sada, Col. Carrizalejo
San Pedro Garza García N.L. C.P. 66290
Tel. + 52 (81) 8218.8939
Tel. + 52 (81) 8378.6238
Email: info@gvia.mx
www.gvia.mx