ID:117250 - Colinas

$11,000,000 MXN

Claudia Cruz
Celular: (81) 8088-3865
Whatsapp: (81) 8088-3865
claudia.cruz@gvia.mx

Venta de Casa

Dirección de la Propiedad

Estado: Nuevo León
Municipio: Monterrey
Colonia: Colinas de San Jerónimo
Zona: San Jeronimo

Descripción de la propiedad

Recámaras: 4
Baños: 3
Medios Baños: 1
Plantas: 2
Estacionamiento: 2
Antiguedad:

Terreno: 209 Mts^2
Construcción: 302 mts^2
Frente: 11 Mts
Fondo: 19 Mts

Detalle

Residencia ubicada en el hermoso sector de San Jerónimo, en calle plana con acceso planos también. De muy fácil ubicación, cerca de avenidas principales, pero en una calle privada muy tranquila. En el sector San Jerónimo tienes todo a 2km a la redonda, colegios, supermercados, hospitales, centros comerciales, iglesias, etc. La casa es de 2 plantas, la primera planta consta de cochera par 2 coches, techada y con portón eléctrico, cocina, lavandería, sala, comedor, baño de visitas, recibidor patio y una recámara completa en planta baja. La planta alta consta de estancia familiar, 3 recámaras, la principal con baño y vestidor, las recámaras secundarias comparten baño.

Características

- Jardín
- Minisplit
- Teléfono
- Boiler
- A/C
- Gas
- Luz
- Agua
- Cocina
- Estufa
- Portón eléctrico
- Alarma
- Cisterna
- Equipado

Otros: Recámara completa en planta baja.

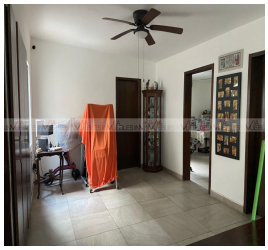

Grupo Via Inmuebles
Ave. Gómez Morin No. 100
Local N1-03 esquina con
Ave. Roberto Garza Sada, Col. Carrizalejo
San Pedro Garza García N.L. C.P. 66290
Tel. + 52 (81) 8218.8939
Tel. + 52 (81) 8378.6238
Email: info@gvia.mx
www.gvia.mx