ID:118117 - Torre Aqua

$39,000 MXN

Pamela Bejarano
Celular: (81) 8050-0455
Whatsapp: (81) 8050-0455
pamela.bejarano@gvia.mx

Renta de Departamento

Dirección de la Propiedad

Estado: Nuevo León
Municipio: Monterrey
Colonia: Laderas del Mirador (F-XXI)
Zona: Sur Mty

Descripción de la propiedad

Recámaras: 2
Baños: 3
Medios Baños: 1
Plantas: 0
Estacionamiento: 2
Antiguedad:

Terreno: 0 Mts^2
Construcción: 145 mts^2
Frente: 10 Mts
Fondo: 14 Mts

Detalle

Hermoso y amplio departamento en renta en Torre Aqua, ubicado en la zona Valle Oriente, una de las zonas mas cotizadas y con mejor conectividad del sur de la ciudad. Con fácil y rápido acceso a avenidas importantes como Av. Lázaro Cárdenas, Av. Eugenio Garza Sada y Carretera Nacional. Cuenta con dos recámaras, ambas con walking closet y baño completo, el área social es bastante amplia y con muy buena iluminación gracias a sus ventanales de piso a techo, además tiene salida a un pequeño balcón con una hermosa vista al cerro de la silla. Su cocina de concepto abierto está completamente equipada y cuenta con isla con cubierta de granito. Adicionalmente cuenta con dos cajones de estacionamiento exclusivos, cuarto de servicio con baño completo, medio baño para visitas y una bodega dentro del departamento. Para comodidad de los habitantes la torre cuenta con: seguridad 24/7, alberca, asadores, gimnasio, salón de eventos, centro de negocios y sala de masaje. Es el espacio ideal para parejas, familias jóvenes o ejecutivos. Agenda tu cita cuanto antes.

Características

- Recepción
- Seguridad
- Alberca
- Elevador
- Gimnasio
- Minisplit
- Teléfono
- Cuarto de servicio
- Terraza
- Boiler
- Luz
- Agua
- Cocina
- Estufa
- Asadores
- Bodega
- Equipado

Otros:

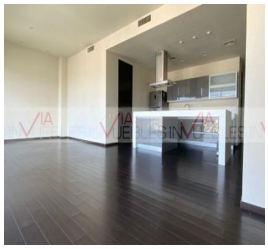

Grupo Via Inmuebles
Ave. Gómez Morin No. 100
Local N1-03 esquina con
Ave. Roberto Garza Sada, Col. Carrizalejo
San Pedro Garza García N.L. C.P. 66290
Tel. + 52 (81) 8218.8939
Tel. + 52 (81) 8378.6238
Email: info@gvia.mx
www.gvia.mx