**ID:113431 - Nuevo Sur**

$6,500,000 MXN

**Wanda Vazquez**
Celular: (81) 2029-4676
Whatsapp: (81) 2029-4676
wanda.vazquez@gvia.mx

# *Venta de Departamento*

## Dirección de la Propiedad

**Estado:** Nuevo León
**Municipio:** Monterrey
**Colonia:** Ladrillera
**Zona:** Contry

## Descripción de la propiedad

**Recámaras:** 2
**Baños:** 2
**Medios Baños:** 0
**Plantas:** 1
**Estacionamiento:** 2
**Antiguedad:**

**Terreno:** 0 Mts$^2$
**Construcción:** 126 mts$^2$
**Frente:** 12 Mts
**Fondo:** 10 Mts

## Detalle

departamento de 126m2, 2 recamaras, 2 baños completos, 2 cajones de estacionamiento, terraza, espacio para estudio, recamara principal con walk in closet. Amenidades de los departamentos: alberca, asadores, parques, gimnasio pequeño. Acceso directo a plaza comercial Nuevo Sur con supermercado, restaurantes (Chilis, P.F. Changs, etc.),

## Características

- Seguridad
- Alberca
- Jardín
- Elevador
- Minisplit
- Teléfono
- Cable TV
- Calefacción
- Terraza
- Boiler
- A/C
- Gas
- Luz
- Agua
- Cocina
- Estufa
- Asadores
- Equipado

Otros:
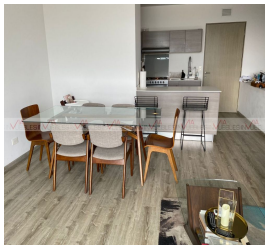
**Grupo Via Inmuebles**
Ave. Gómez Morin No. 100
Local N1-03 esquina con
Ave. Roberto Garza Sada, Col. Carrizalejo
San Pedro Garza García N.L. C.P. 66290
Tel. + 52 (81) 8218.8939
Tel. + 52 (81) 8378.6238
Email: info@gvia.mx
www.gvia.mx