ID:118324 - Playa del Carmen Aldea Thai

$9,990,000 MXN

Ana Meszaros
Celular: (81) 2443-8866
Whatsapp: (81) 2443-8866
ana.meszaros@gvia.mx

Venta de Departamento

Dirección de la Propiedad

Estado: Quintana Roo
Municipio: Solidaridad
Colonia: Playa del Carmen
Zona: Foráneos

Descripción de la propiedad

Recámaras: 2
Baños: 2
Medios Baños: 0
Plantas: 1
Estacionamiento: 0
Antiguedad:

Terreno: 0 Mts^2
Construcción: 115 mts^2
Frente: 8 Mts
Fondo: 0 Mts

Detalle

Hermoso departamento totalmente remodelado con 2 recámaras, 2 baños completos, cocina integral, sala comedora, totalmente equipado hasta con electrodomésticos. Alberca tipo resort al aire libre con bar dentro del agua y camastros para relajarte. Acceso directo a la playa. Equipado seguridad 24/7 acceso controlado y circuito cerrado para mayor tranquilidad. Incluye estacionamiento.

Características

- Amueblado
- Seguridad
- Alberca
- Jardín
- Elevador
- Gimnasio
- Calefacción
- Terraza
- Boiler
- A/C
- Luz
- Agua
- Cocina
- Estufa
- Equipado

Otros: Restaurante
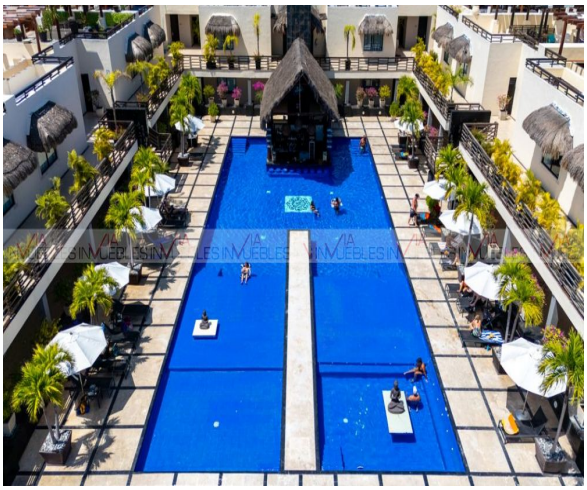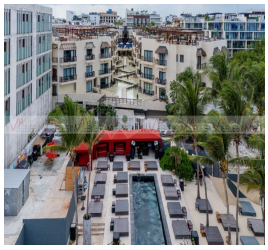
Grupo Via Inmuebles
Ave. Gómez Morin No. 100
Local N1-03 esquina con
Ave. Roberto Garza Sada, Col. Carrizalejo
San Pedro Garza García N.L. C.P. 66290
Tel. + 52 (81) 8218.8939
Tel. + 52 (81) 8378.6238
Email: info@gvia.mx
www.gvia.mx