ID:118394 - Torre Kyo Midtown

$4,500,000 MXN

Karina Garza
Celular: (81) 8280-7980
Whatsapp: (81) 8280-7980
karina.garza@gvia.mx

Venta de Departamento

Dirección de la Propiedad

Estado: Nuevo León
Municipio: Monterrey
Colonia: Centro
Zona: Centro MTY

Descripción de la propiedad

Recámaras: 2
Baños: 2
Medios Baños: 0
Plantas: 0
Estacionamiento: 1
Antiguedad:

Terreno: 0 Mts^2
Construcción: 90 mts^2
Frente: 0 Mts
Fondo: 0 Mts

Detalle

Descubre la comodidad y lujo en Torre Kyo Midtown, un departamento en venta en el piso 17 con 90 metros cuadrados de construcción. Con 2 recámaras, 2 baños completos y 1 cajón de estacionamiento, este moderno espacio incluye todos los muebles y cuadros, área social de 40 metros cuadrados, minisplit en todas las areas, calefacción, terraza, boiler, A/C, servicios de luz y agua, cocina equipada, el edificio cuenta con recepción, seguridad, jardín, elevador, gimnasio, asadores, permitido mascotas.

Características

- Recepción
- Amueblado
- Seguridad
- Jardín
- Elevador
- Gimnasio
- Minisplit
- Calefacción
- Terraza
- Boiler
- A/C
- Luz
- Agua
- Cocina
- Estufa
- Asadores
- Mascotas
- Equipado

Otros: Incluye cuadros, area social de 40 mts
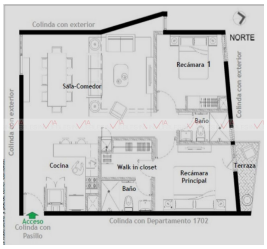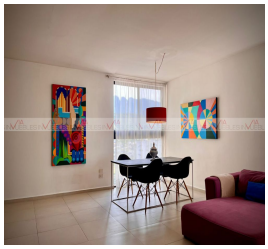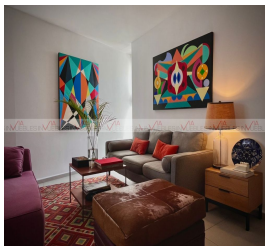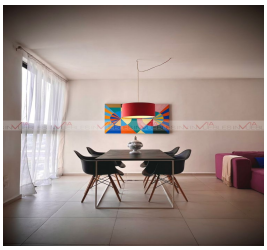
Grupo Via Inmuebles
Ave. Gómez Morin No. 100
Local N1-03 esquina con
Ave. Roberto Garza Sada, Col. Carrizalejo
San Pedro Garza García N.L. C.P. 66290
Tel. + 52 (81) 8218.8939
Tel. + 52 (81) 8378.6238
Email: info@gvia.mx
www.gvia.mx