ID:104551 - Sector Olivos

$13,702,500 MXN

Iliana Gallardo Murillo
Celular: (81) 2036-4278
Whatsapp: (81) 2036-4278
iliana.gallardo@gvia.mx

Venta de Casa

Dirección de la Propiedad

Estado: Nuevo León
Municipio: Monterrey
Colonia: Almendros de Laderas
Zona: Carretera Nacional

Descripción de la propiedad

Recámaras: 3
Baños: 3
Medios Baños: 1
Plantas: 2
Estacionamiento: 2
Antiguedad:

Terreno: 326 Mts^2
Construcción: 410 mts^2
Frente: 12 Mts
Fondo: 29 Mts

Detalle

Proyecto de hermosa casa en fraccionamiento privado con vigilancia y área social, en una de las zonas con mayor plusvalía en la carretera nacional. La casa consta de dos plantas, estacionamiento para 3 carros, baño de visitas, sala doble altura, comedor, cocina, lavandería, cuarto de servicio, jardín, estancia, 3 recámaras cada una con baño.

Características

- Recepción
- Seguridad
- Jardín
- Cuarto de servicio
- Gas
- Luz
- Agua
- Mascotas

Otros:
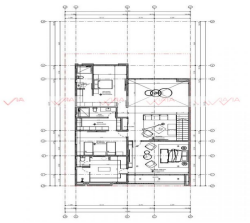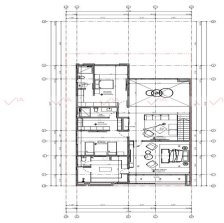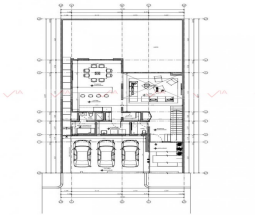
Grupo Via Inmuebles
Ave. Gómez Morin No. 100
Local N1-03 esquina con
Ave. Roberto Garza Sada, Col. Carrizalejo
San Pedro Garza García N.L. C.P. 66290
Tel. + 52 (81) 8218.8939
Tel. + 52 (81) 8378.6238
Email: info@gvia.mx
www.gvia.mx