ID:117309 - Valle

$6,200,000 MXN

Rocío Rivera Matos
Celular: (81) 8250-1755
Whatsapp: (81) 8250-1755
rocio.rivera@gvia.mx

Venta de Oficina

Dirección de la Propiedad

Estado: Nuevo León
Municipio: San Pedro Garza García
Colonia: Del Valle
Zona: Valle

Descripción de la propiedad

Recámaras: 0
Baños: 0
Medios Baños: 1
Plantas: 1
Estacionamiento: 3
Antiguedad:

Terreno: 0 Mts^2
Construcción: 101 mts^2
Frente: 0 Mts
Fondo: 0 Mts

Detalle

¡Atención inversionistas! Oficina equipada en venta en la colonia del Valle, con excelente ubicación estratégica. Se encuentra en planta baja, con una extensión de 101m2. Actualmente rentada hasta marzo 2026. Cuenta con 3 privados, 1 medio baño y 3 cajones de estacionamiento en sótano. ¡No dejes pasar esta oportunidad y agenda tu cita hoy!

Características

- Clima central
- Teléfono
- Luz
- Agua
- Equipado

Otros:
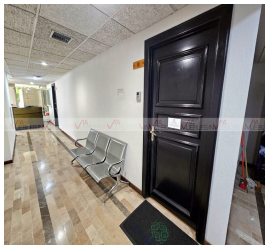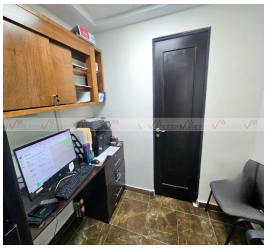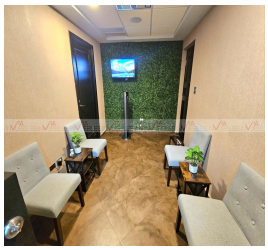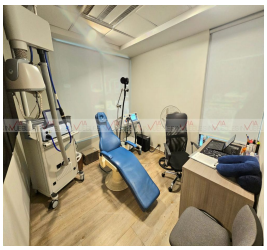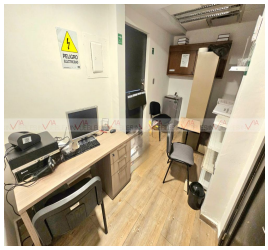
Grupo Via Inmuebles
Ave. Gómez Morin No. 100
Local N1-03 esquina con
Ave. Roberto Garza Sada, Col. Carrizalejo
San Pedro Garza García N.L. C.P. 66290
Tel. + 52 (81) 8218.8939
Tel. + 52 (81) 8378.6238
Email: info@gvia.mx
www.gvia.mx