ID:112467 - Cumbres 2 Sector

$7,800,000 MXN

Esveydi Verdugo Maytorena
Celular: (81) 1609-2042
Whatsapp: (81) 1609-2042
esveydi.verdugo@gvia.mx

Venta de Casa

Dirección de la Propiedad

Estado: Nuevo León
Municipio: Monterrey
Colonia: Las Cumbres
Zona: Cumbres

Descripción de la propiedad

Recámaras: 4
Baños: 4
Medios Baños: 0
Plantas: 2
Estacionamiento: 2
Antiguedad:

Terreno: 322 Mts^2
Construcción: 282 mts^2
Frente: 0 Mts
Fondo: 0 Mts

Detalle

Casa en venta cerca de avenidas principales como Paseo de los Leones y Rangel Frías. La casa es de dos plantas: Primera planta: sala de estar, sala, comedor, cocina amplia, lavandería, cuarto de servicio con baño completo, cochera para dos autos, jardín frontal y trasero. Segunda planta: 4 recámaras todas con closet, la recámara principal con baño completo, se encuentra también un baño completo compartido y closet de blancos, terraza de dos niveles. Los pisos de toda la casa son de mármol en tono gris obscuro veteado.

Características

- Jardín
- Cuarto de servicio
- Terraza
- Gas
- Luz
- Agua
- Cocina
- Mascotas
- Equipado

Otros:
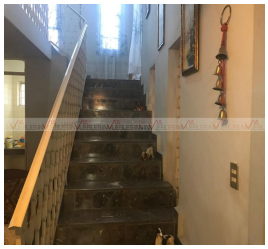
Grupo Via Inmuebles
Ave. Gómez Morin No. 100
Local N1-03 esquina con
Ave. Roberto Garza Sada, Col. Carrizalejo
San Pedro Garza García N.L. C.P. 66290
Tel. + 52 (81) 8218.8939
Tel. + 52 (81) 8378.6238
Email: info@gvia.mx
www.gvia.mx