ID:118187 - Contry La Silla 4 Sector

$11,000,000 MXN

Damaris Quintanilla Lopez
Celular: (81) 8254-6728
Whatsapp: (81) 8254-6728
damaris.quintanilla@gvia.mx

Venta de Casa

Dirección de la Propiedad

Estado: Nuevo León
Municipio: Guadalupe
Colonia: Contry la Silla
Zona: Guadalupe

Descripción de la propiedad

Recámaras: 3
Baños: 2
Medios Baños: 1
Plantas: 2
Estacionamiento: 4
Antiguedad:

Terreno: 315 Mts^2
Construcción: 466 mts^2
Frente: 13 Mts
Fondo: 25 Mts

Detalle

Ofrezco Casa en venta Contry la Silla 4 sector, terreno ascendente. Cuenta con 315 m2 de terreno y 466 m2 de construcción, cochera para 4 carros, sala, comedor, cocina con antecomedor, Family Room, biblioteca, 1/2 baño, doble lavandería, cuarto de servicio, patio con palapa, 3 recámaras amplias, la principal con baño vestidor y las secundarias con clóset comparten baño, estancia. Excelente ubicación calle sin salida. $11,000,000.00 negociable!!!

Características

- Jardín
- Minisplit
- Teléfono
- Cuarto de servicio
- Boiler
- Gas
- Luz
- Agua
- Cocina
- Estufa
- Portón eléctrico
- Asadores
- Mascotas
- Equipado

Otros: Bibllioteca, Palapa
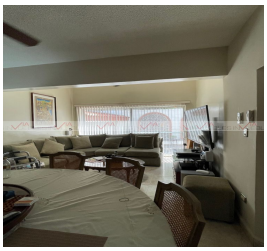
Grupo Via Inmuebles
Ave. Gómez Morin No. 100
Local N1-03 esquina con
Ave. Roberto Garza Sada, Col. Carrizalejo
San Pedro Garza García N.L. C.P. 66290
Tel. + 52 (81) 8218.8939
Tel. + 52 (81) 8378.6238
Email: info@gvia.mx
www.gvia.mx