



ID: **120043** - Club Sonoma Torre Foresta

\$88,800 MXN



Susana Verduzco

Celular: (81) 1765-0669

Whatsapp: (81) 1765-0669

susana.verduzco@gvia.mx

Renta de Departamento

Dirección de la Propiedad

Estado: Nuevo León
Municipio: Monterrey
Colonia: Del Paseo Residencial
Zona: Valle Oriente

Descripción de la propiedad

Recámaras: 3
Baños: 2
Medios Baños: 1
Plantas: 0
Estacionamiento: 3
Antigüedad:

Terreno: 0 Mts²
Construcción: 313 mts²
Frente: 0 Mts
Fondo: 0 Mts

Detalle

Renta de Departamento en - Club Sonoma Residencial, una de las zonas de mayor prestigio y plusvalía en Valle Oriente, Monterrey, N.L., totalmente amueblado y equipado. El departamento se ubicado en planta baja. La propiedad cuenta con 313 m2 de construcción sobre un terreno de 352 m2, distribuidos en una sola planta, ofreciendo amplitud, comodidad. El precio de renta es \$88,800.00 mensuales con mantenimiento incluido más Iva. Distribución: 3 recamaras, 2 baños completos, 1 medio baño, amplia esencia familiar/ cuarto tv, cocina totalmente equipada, lavandería de gran tamaño, 2 terrazas (vista al club y vista al cerro del mirador), 3 cajones de estacionamiento Equipamiento y acabados: pisos de porcelanato, cocina con cubierta de Quarzo, estufa, campana, refrigerador, horno y microondas marca Mabe, lavadora y secadora incluidas, minisplit inverter maraca trane, boiler de Gas. Amenidades del desarrollo: recepción, seguridad 24/7, alberca, campo de golf, gimnasio, elevador, asadores, terraza.

Características

- | | | |
|--------------------|------------------|-------------|
| ● Recepción | ● Amueblado | ● Seguridad |
| ● Alberca | ● Golf | ● Elevador |
| ● Gimnasio | ● Clima central | ● Minisplit |
| ● Teléfono | ● Terraza | ● Boiler |
| ● A/C | ● Gas | ● Luz |
| ● Agua | ● Cocina | ● Estufa |
| ● Portón eléctrico | ● Semi Amueblado | ● Asadores |
| ● Equipado | | |

Otros: Cerca de hospitales, hoteles, colegios, centros comerciales, y tiendas de autoservicio.

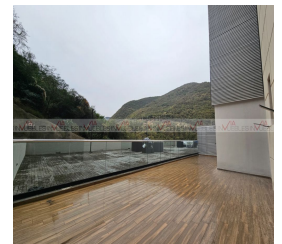
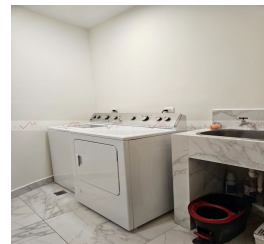
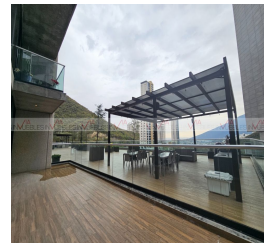

Grupo Via Inmuebles

Ave. Gómez Morin No. 100
 Local N1-03 esquina con
 Ave. Roberto Garza Sada, Col. Carrizalejo
 San Pedro Garza García N.L. C.P. 66290
 Tel. + 52 (81) 8218.8939

Tel. + 52 (81) 8378.6238

Email: info@gvia.mx

www.gvia.mx

www.gvia.mx