ID:108004 - Centro Playa del Carmen

$5,225,000 MXN

Sofia Luna
Celular: (81) 1022-3010
Whatsapp: (81) 1022-3010
sofia.luna@gvia.mx

Venta de Departamento

Dirección de la Propiedad

Estado: Quintana Roo
Municipio: Solidaridad
Colonia: Luis Donaldo Colosio
Zona: Foráneos

Descripción de la propiedad

Recámaras: 2
Baños: 2
Medios Baños: 0
Plantas: 1
Estacionamiento: 0
Antiguedad:

Terreno: 90 Mts^2
Construcción: 90 mts^2
Frente: 10 Mts
Fondo: 7 Mts

Detalle

Departamento tipo Lock Off en exclusiva torre de siete niveles dentro del corazón de playa del carmen, con espacios creados para convivir con el nuevo estilo mexicano, el departamento se entrega amueblado y decorado con maderas y acabados finos dando un toque de elegancia y modernismo, cuenta conestacionamiento, cafeteíaa, recepción, lavandería, elevador, gimnasio, roff top, bar, asadores, solarium y infinity poll.

Características

- Recepción
- Amueblado
- Alberca
- Elevador
- Gimnasio
- Minisplit
- Luz
- Agua
- Cocina
- Estufa
- Asadores
- Mascotas
- Equipado

Otros: se entrega llave en mano

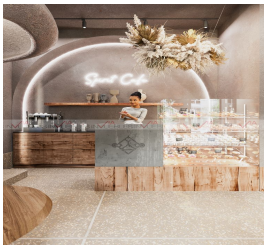

Grupo Via Inmuebles
Ave. Gómez Morin No. 100
Local N1-03 esquina con
Ave. Roberto Garza Sada, Col. Carrizalejo
San Pedro Garza García N.L. C.P. 66290
Tel. + 52 (81) 8218.8939
Tel. + 52 (81) 8378.6238
Email: info@gvia.mx
www.gvia.mx