ID:116720 - Valle de Cristal

$11,770,000 MXN

Melva Martínez
Celular: (81) 8309-2872
Whatsapp: (81) 8309-2872
melva@gvia.mx

Venta de Casa

Dirección de la Propiedad

Estado: Nuevo León
Municipio: Monterrey
Colonia: Valle de Cristal
Zona: Carretera Nacional

Descripción de la propiedad

Recámaras: 4
Baños: 5
Medios Baños: 1
Plantas: 2
Estacionamiento: 2
Antiguedad:

Terreno: 305 Mts^2
Construcción: 359 mts^2
Frente: 27 Mts
Fondo: 17 Mts

Detalle

hermosa casa en esquina, en fraccionamiento privado, fte a parque totalmente equipada con 4 minisplits en planta alta y 4 en planta baja, 36 panels solares, camaras de seguridad adt, carpinteria de madera de encino en puertas y closets, cuenta con 4 recamaras una en planta baja, 5.5 baÑos, cuarto de servicio, cocina con cubuerta de cuarzo, y reja electrica, ubicada en sector privilegiado de carretera nacional.

Características

- Recepción
- Minisplit
- Calefacción
- Boiler
- Luz
- Estufa
- Asadores
- Celdas solares
- Seguridad
- Teléfono
- Cuarto de servicio
- A/C
- Agua
- Portón eléctrico
- Mascotas
- Jardín
- Cable TV
- Terraza
- Gas
- Cocina
- Alarma
- Equipado

Otros: paneles solares , asador de gas, home theatre, camaras de seguridad
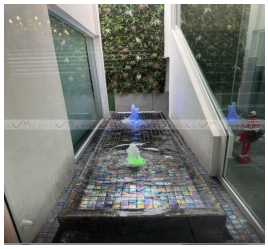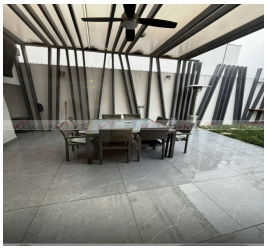
Grupo Via Inmuebles
Ave. Gómez Morin No. 100
Local N1-03 esquina con
Ave. Roberto Garza Sada, Col. Carrizalejo
San Pedro Garza García N.L. C.P. 66290
Tel. + 52 (81) 8218.8939
Tel. + 52 (81) 8378.6238
Email: info@gvia.mx
www.gvia.mx