



ID:109107 - Residencial Sierra del Valle

\$125,000,000 MXN



Ana Laura Morus
 Celular: (81) 2353-2558
ana.laura@gvia.mx

Venta de Terreno Residencial

Dirección de la Propiedad

Estado: Nuevo León
Municipio: San Pedro Garza García
Colonia: Sierra Nevada
Zona: Valle

Descripción de la propiedad

Recámaras: 0
Baños: 0
Medios Baños: 0
Plantas: 0
Estacionamiento: 0
Antigüedad:

Terreno: 4814 Mts²
Construcción: 0 mts²
Frente: 65 Mts
Fondo: 52 Mts

Detalle

Venta de terreno unifamiliar 4,810m2 en total. Localizado en exclusiva Zona de San Pedro. Muy cerca de Roberto Garza Sada y Gomez Morin. Zona tranquila y familiar pero tambien cerca de avenidas principales, colegios, plazas comerciales, bancos y farmacias. Ideal para proyecto/privada familiar. El terreno se puede subdividir en seis lotes de muy buen tamaño. Tipo ascendente. Se ofrecen diferentes opciones de compra. Se puede comprar el terreno completo, la mitad o por lotes. Actualmente son 4 polígonos. Para mas información favor de concretar una cita.

Características

Otros:

Grupo Via Inmuebles

Ave. Gómez Morin No. 100
 Local N1-03 esquina con
 Ave. Roberto Garza Sada, Col. Carrizalejo
 San Pedro Garza García N.L. C.P. 66290
 Tel. + 52 (81) 8218.8939
 Tel. + 52 (81) 8378.6238
 Email: info@gvia.mx
www.gvia.mx

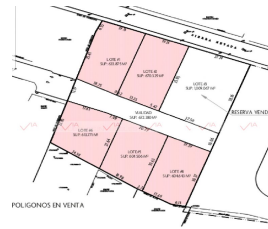

Tabla de áreas	
Polígono No. 1	1,050.00 m ²
Polígono No. 2	1,050.00 m ²
Polígono No. 3	1,349.42 m ²
Polígono No. 4	1,428.99 m ²
Área total de polígono	4,878.41 m²

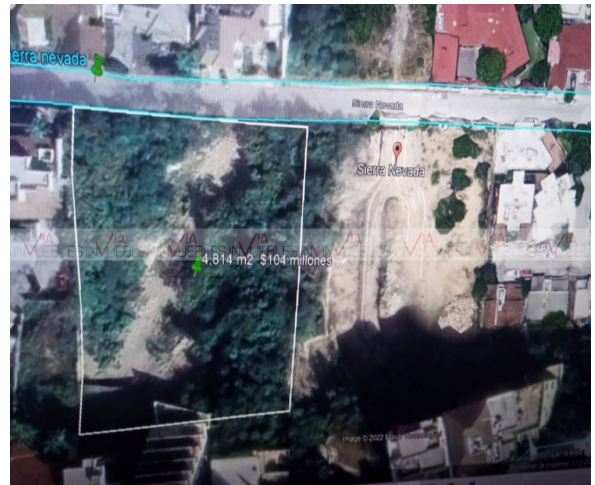