

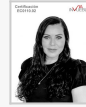

ID:108159 - Casco de san Pedro

\$18,000 MXN



Ana María Meza

Celular: (81) 1778-7932

Whatsapp: (81) 1778-7932

ana.meza@gvia.mx

Renta de Terreno Residencial

Dirección de la Propiedad

Estado: Nuevo León
Municipio: San Pedro Garza García
Colonia: San Pedro
Zona: Valle

Descripción de la propiedad

Recámaras: 1 **Terreno:** 219 Mts²
Baños: 0 **Construcción:** 31 mts²
Medios Baños: 0 **Frente:** 7 Mts
Plantas: 1 **Fondo:** 31 Mts
Estacionamiento: 1
Antigüedad:

Detalle

Terreno en renta, ubicado a una cuadra de vasconcelos, cerca de plazas y locales comerciales, bastante flujo. Cuenta con todos los servicios como agua, luz y gas. Accesos muy rapidos a grandes avenidas, se trabaja con tranquilidad en la zona ya que es segura y los vecinos son personas que llevan tiempo en la zona y muy unidos.

Características

● Gas ● Luz ● Agua

Otros:

Grupo Via Inmuebles

Ave. Gómez Morin No. 100

Local N1-03 esquina con

Ave. Roberto Garza Sada, Col. Carrizalejo

San Pedro Garza García N.L. C.P. 66290

Tel. + 52 (81) 8218.8939

Tel. + 52 (81) 8378.6238

Email: info@gvia.mx

www.gvia.mx

