



ID:121694 - La Montaña

\$35,000 MXN



Gabriela Castellanos
 Celular: (81) 1176-5218
 Whatsapp: (81) 1176-5218
gaby.castellanos.gvia@gmail.com

Renta de Casa

Dirección de la Propiedad

Estado: Nuevo León
Municipio: García
Colonia: La Montaña
Zona: García

Descripción de la propiedad

Recámaras: 3 **Terreno:** 150 Mts²
Baños: 4 **Construcción:** 300 mts²
Medios Baños: 1 **Frente:** 10 Mts
Plantas: 3 **Fondo:** 15 Mts
Estacionamiento: 3
Antigüedad:

Detalle

¡Bienvenido a tu próximo hogar! Se renta hermosa casa ubicada en la exclusiva comunidad de La Joya de la Montaña, en García, Nuevo León una de las zonas residenciales más tranquilas y seguras de la región. Disfruta de un entorno natural privilegiado, rodeado de montañas y aire puro, ideal para quienes buscan calidad de vida sin alejarse de la ciudad. La propiedad se encuentra en una calle tranquila dentro de esta codiciada colonia, con fácil acceso a las principales vías de comunicación hacia Monterrey y García centro. La casa cuenta con espacios amplios, excelente distribución y acabados de calidad que te harán sentir cómodo desde el primer día. El fraccionamiento ofrece un ambiente familiar, seguro y con toda la tranquilidad que mereces. Se renta casa en La Joya de la Montaña, García, Nuevo León Dirección: Nevado de Toluca 108, Col. La Joya de la Montaña DESCRIPCIÓN ¡Bienvenido a tu próximo hogar! Se renta hermosa casa ubicada en la exclusiva comunidad de La Joya de la Montaña, en García, Nuevo León ? una de las zonas residenciales más tranquilas y seguras de la región metropolitana de Monterrey. Disfruta de un entorno natural privilegiado, rodeado de montañas y aire puro, ideal para quienes buscan calidad de vida sin alejarse de la ciudad. La propiedad se encuentra en Nevado de Toluca 108, con fácil acceso a las principales vías como Paseo de los Leones y Av. Lincoln, que conectan rápidamente con Monterrey y García centro. El fraccionamiento ofrece un ambiente familiar, seguro y tranquilo, con acceso cercano a todos los servicios esenciales: supermercados, hospitales de primer nivel, colegios, plazas comerciales y más. CARACTERÍSTICAS DESTACADAS Acceso rápido a Monterrey Ambiente tranquilo y familiar Zona de alto crecimiento y plusvalía Todos los servicios a minutos de distancia No pierdas la oportunidad de vivir en una de las joyas de la zona metropolitana de Monterrey.

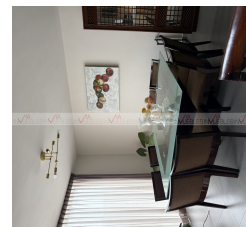
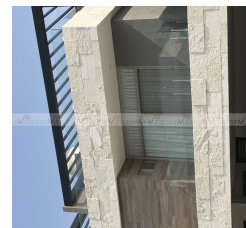

Características

- Seguridad
- Alberca
- Gimnasio
- Minisplit
- Calefacción
- Terraza
- Boiler
- A/C
- Gas
- Luz
- Agua
- Cocina
- Estufa
- Semi Amueblado
- Asadores
- Mascotas
- Equipado

Otros: Incluye cuota de mantenimiento áreas comunes residenciales

Grupo Via Inmuebles

Ave. Gómez Morin No. 100
 Local N1-03 esquina con
 Ave. Roberto Garza Sada, Col. Carrizalejo
 San Pedro Garza García N.L. C.P. 66290
 Tel. + 52 (81) 8218.8939
 Tel. + 52 (81) 8378.6238

Email: info@gvia.mx
www.gvia.mx