ID:107720 - Carretera Nacional

$75,000 MXN

Laura Adame
Celular: (81) 1016-7548
Whatsapp: (81) 1016-7548
laura.adame@gvia.mx

Renta de Local Comercial

Dirección de la Propiedad

Estado: Nuevo León
Municipio: Monterrey
Colonia: Villas la Rioja
Zona: Carretera Nacional

Descripción de la propiedad

Recámaras: 0
Baños: 2
Medios Baños: 0
Plantas: 3
Estacionamiento: 100
Antiguedad:

Terreno: 2000 Mts^2
Construcción: 166 mts^2
Frente: 12 Mts
Fondo: 14 Mts

Detalle

Local Comercial en renta ideal para salon de eventos, restaurante, etc. en la Carretera Nacional en una amplia Plaza Comercial de 80m de frente, ubicado en el tercer piso de la Plaza, con alta plusvalia y flujo vehicular en zona privilegiada, mas de 8,000 vivendas al rededor, rodeado de la naturaleza, se entrega en obra gris, la plaza cuenta con 103 lugares de estacionamiento . Cuenta con 91m2 de area interior y 66m2 de terraza. precio de reta 75,000 o el 8% del total de ventas del restaurant.

Características

- Jardín
- Elevador
- Luz
- Agua

Otros:

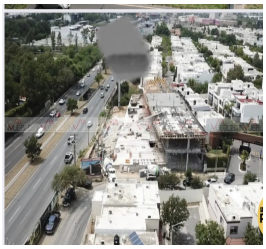

Grupo Via Inmuebles
Ave. Gómez Morin No. 100
Local N1-03 esquina con
Ave. Roberto Garza Sada, Col. Carrizalejo
San Pedro Garza García N.L. C.P. 66290
Tel. + 52 (81) 8218.8939
Tel. + 52 (81) 8378.6238
Email: info@gvia.mx
www.gvia.mx