



ID:113861 - El Cercado
\$2,700,000 MXN



Elizabeth Saldaña
Celular: (81) 8018-0358
elizabeth.s@gvia.mx

Venta de Terreno Residencial

Dirección de la Propiedad

Estado: Nuevo León
Municipio: Santiago
Colonia: Los Pescadores
Zona: Santiago

Descripción de la propiedad

Recámaras: 0
Baños: 0
Medios Baños: 0
Plantas: 0
Estacionamiento: 0
Antigüedad:
Terreno: 314 Mts²
Construcción: 0 mts²
Frente: 24 Mts
Fondo: 38 Mts

Detalle

Venta de hermoso y amplio terreno residencial campestre en el Cercado Santiago Nuevo León con ubicación privilegiada en el fraccionamiento Los Pescadores, cuenta con terreno excedente, se puede construir residencia de 1 o 2 niveles, todos los servicios disponibles, con abundante vegetación, colinda con arroyo, cerca de iglesias, plazas, escuelas.

Características

- Seguridad
- Jardín
- Teléfono
- Gas
- Luz
- Agua

Otros: Terreno excedente, colinda con arroyo

Grupo Via Inmuebles

Ave. Gómez Morin No. 100
Local N1-03 esquina con
Ave. Roberto Garza Sada, Col. Carrizalejo
San Pedro Garza García N.L. C.P. 66290
Tel. + 52 (81) 8218.8939
Tel. + 52 (81) 8378.6238
Email: info@gvia.mx
www.gvia.mx

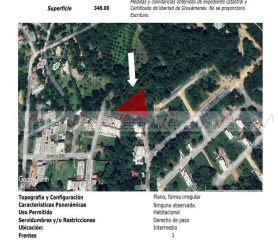

Superficie 314.88
 Modelo 3D generado por software 3Dobit y Certificado al Estado de Coahuila, de la promotoría Civil.
 Topografía y Configuración
 Características Físicas
 Uso Permitted
 Servidumbres y/o Restricciones
 Ubicación:
 Puntos
 Plano, forma irregular
 Situada al noroeste
 Habilitación
 Dirección de zona
 Diferenciado
 1