



ID:121465 - Valle Del Campestre, Arboleda

\$46,900,000 MXN



Angélica Mata
 Celular: (81) 1044-2400
 Whatsapp: (81) 1044-2400
angelica.mata@gvia.mx

Venta de Departamento

Dirección de la Propiedad

Estado: Nuevo León
Municipio: San Pedro Garza García
Colonia: Valle Del Campestre
Zona: Valle

Descripción de la propiedad

Recámaras: 3 **Terreno:** 0 Mts²
Baños: 4 **Construcción:** 343 mts²
Medios Baños: 1 **Frente:** 0 Mts
Plantas: 2 **Fondo:** 0 Mts
Estacionamiento: 3
Antigüedad:

Detalle

Hermoso Departamento en Arboleda, ubicado en San Pedro Garza García, 343 m2 en dos niveles, 40m2 de terraza con hermosas vistas y tres cajones de estacionamiento. Planta Baja: Recibidor con mueble bastonero para guarda de bolsas, abrigos, etc. Baño de visitas con sanitario independiente, área social Sala-Comedor-Family Room, Terraza social lista para su amueblado, Cocina integrada a área social totalmente equipada, Cuarto de alacena, lavandería con tallador y zinc, cuarto de servicio con baño completo, área de bodega bajo la escalera. Planta Alta: Tres habitaciones, habitación principal con área de peinador y lavabo doble, 2 habitaciones secundarias, baños con regadera y sanitarios independientes, cuarto para walk-in closet. Equipo y Acabados: Cocina Kitchen Time con cubiertas en cuarzos importados, correderas cierre lento marca Blum, luces de cortesía, Equipos marca SMEG y Wolf, Refrigerador y Congelador panelables, parrilla y campana, enfriador de vinos, lavavajillas panelable, microondas y horno, tarja doble con doble llave (llave agua purificada) y triturador. Termostatos inteligentes para control de climas, candeliers de importación en cocina, baños visitas y recibidor. Pisos sociales porcelanato tipo mármol, pisos escaleras mármol negro marquina, acceso controlado y vigilancia en todas las áreas. Haga su cita, venga a conocerlo y vivir en el mejor lugar.

Características

- Recepción
- Seguridad
- Alberca
- Jardín
- Golf
- Elevador
- Gimnasio
- Calefacción
- Cuarto de servicio
- Terraza
- Boiler
- A/C
- Gas
- Luz
- Agua
- Cocina
- Estufa
- Asadores
- Mascotas
- Equipado

Otros: Terraza, 3 espacios de estacionamiento

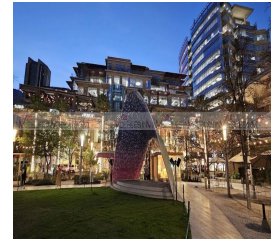
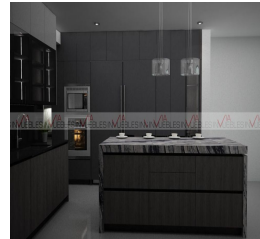

Grupo Via Inmuebles

Ave. Gómez Morin No. 100
 Local N1-03 esquina con
 Ave. Roberto Garza Sada, Col. Carrizalejo
 San Pedro Garza García N.L. C.P. 66290

Tel. + 52 (81) 8218.8939

Tel. + 52 (81) 8378.6238

Email: info@gvia.mx

www.gvia.mx

www.gvia.mx