ID:117667 - Torre Anida - Santa María

$38,000 MXN

Nancy Andrews
Celular: 8113131521
Whatsapp: 8113131521
nancy.andrews@gvia.mx

Renta de Departamento

Dirección de la Propiedad

Estado: Nuevo León
Municipio: Monterrey
Colonia: Santa María
Zona: San Jeronimo

Descripción de la propiedad

Recámaras: 0
Baños: 2
Medios Baños: 0
Plantas: 1
Estacionamiento: 2
Antiguedad:

Terreno: 110 Mts^2
Construcción: 110 mts^2
Frente: 0 Mts
Fondo: 0 Mts

Detalle

Vive en la comodidad de este departamento en renta en Torre Anida En la Col. Santa María, ubicado a 5 minutos de San Pedro Garza García, Con una planta de 110 metros, este espacio cuenta con 2 recámaras, 2 baños completos, 2 cajones de estacionamiento, amplia área social con balcón para disfrutar de hermosas vistas. Además, podrás disfrutar de todas las amenidades que ofrece la torre, como alberca, camastros y hamacas, asadores, cowork, salas de visitas, gimnasio, ludoteca, juegos infantiles, vista pista, terrazas, canchas deportivas, áreas verdes, seguridad las 24 horas y más. El departamento es equipado e incluye el costo de mantenimiento. ¡Este departamento lo tiene todo!

Características

- Recepción
- Seguridad
- Alberca
- Jardín
- Elevador
- Gimnasio
- Minisplit
- Calefacción
- Terraza
- Boiler
- A/C
- Luz
- Agua
- Cocina
- Estufa
- Cisterna
- Asadores
- Equipado

Otros: Departamento en renta a estrenar
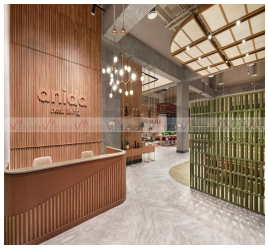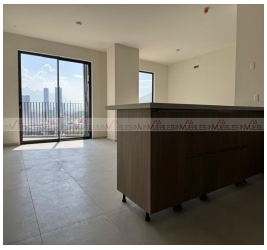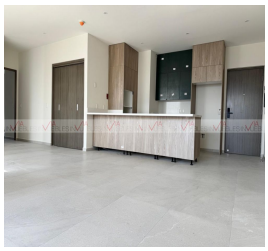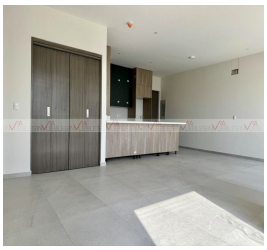
Grupo Via Inmuebles
Ave. Gómez Morin No. 100
Local N1-03 esquina con
Ave. Roberto Garza Sada, Col. Carrizalejo
San Pedro Garza García N.L. C.P. 66290
Tel. + 52 (81) 8218.8939
Tel. + 52 (81) 8378.6238
Email: info@gvia.mx
www.gvia.mx