ID:117636 - Lomas del Paseo

$9,900,000 MXN

Nancy Andrews
Celular: 8113131521
Whatsapp: 8113131521
nancy.andrews@gvia.mx

Venta de Casa

Dirección de la Propiedad

Estado: Nuevo León
Municipio: Monterrey
Colonia: Lomas del Paseo
Zona: Valle Oriente

Descripción de la propiedad

Recámaras: 3
Baños: 4
Medios Baños: 1
Plantas: 3
Estacionamiento: 2
Antiguedad:

Terreno: 235 Mts^2
Construcción: 400 mts^2
Frente: 0 Mts
Fondo: 0 Mts

Detalle

Residencia en Venta en Lomas del Paseo, ubicada en calle privada, con una vista espectacular al Cerro de la Silla, ésta casa es perfecta para quienes buscan seguridad y conexión con la naturaleza. Casa con doble altura, la sala con cúpula de ladrillo artesanal, cuenta con tres recámaras con techos altos, cocina amplia y funcional, lavandería, jardín, cochera para 2 autos, cuenta con Area Independiente que puede usarse como oficina privada o como bodega. Documentos en orden. Agenda tu cita.

Características

- Jardín
- Minisplit
- Calefacción
- Cuarto de servicio
- Boiler
- A/C
- Gas
- Luz
- Agua
- Cocina
- Estufa
- Bodega

Otros:
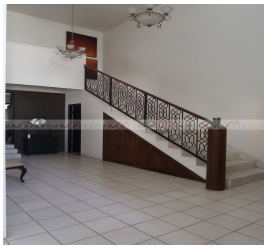
Grupo Via Inmuebles
Ave. Gómez Morin No. 100
Local N1-03 esquina con
Ave. Roberto Garza Sada, Col. Carrizalejo
San Pedro Garza García N.L. C.P. 66290
Tel. + 52 (81) 8218.8939
Tel. + 52 (81) 8378.6238
Email: info@gvia.mx
www.gvia.mx