**ID:116790 - Torre Livin, Santa Barbara**

$8,300,000 MXN

**Nancy Andrews**
Celular: 8113131521
Whatsapp: 8113131521
nancy.andrews@gvia.mx

*Venta de Departamento*

## Dirección de la Propiedad

**Estado:** Nuevo León
**Municipio:** San Pedro Garza García
**Colonia:** Residencial Santa Bárbara
**Zona:** Valle Oriente

## Descripción de la propiedad

**Recámaras:** 2
**Baños:** 2
**Medios Baños:** 0
**Plantas:** 1
**Estacionamiento:** 2
**Antiguedad:**

**Terreno:** 85 Mts$^2$
**Construcción:** 85 mts$^2$
**Frente:** 0 Mts
**Fondo:** 0 Mts

## Detalle

Moderno departamento en venta en para inversionista ya rentado, con contrato de arrendamiento Torre Livin Residencial Santa Bárbara, en San Pedro Garza García, NL. con 2 recámaras, 2 baños completos y 85m2 de construcción. Ubicado en planta alta con vista panorámicas, este departamento cuenta con 2 cajones de estacionamiento y una terraza para disfrutar de momentos inolvidables. Disfruta de las amenidades de la torre como alberca, gimnasio, seguridad. Equipado con A/C, calefacción, cocina integral, estufa, refrigerador, centro de lavado. ¡No dejes pasar esta oportunidad de vivir en un lugar exclusivo!

## Características

- Recepción
- Seguridad
- Alberca
- Elevador
- Gimnasio
- Calefacción
- Terraza
- Boiler
- A/C
- Luz
- Agua
- Cocina
- Estufa
- Portón eléctrico
- Cisterna
- Bodega
- Equipado

Otros:

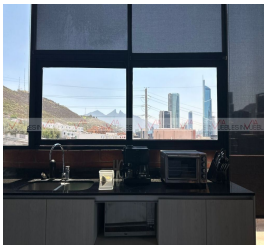

**Grupo Via Inmuebles**
Ave. Gómez Morin No. 100
Local N1-03 esquina con
Ave. Roberto Garza Sada, Col. Carrizalejo
San Pedro Garza García N.L. C.P. 66290
Tel. + 52 (81) 8218.8939
Tel. + 52 (81) 8378.6238
Email: info@gvia.mx
www.gvia.mx