



ID:109678 - Salinas Victoria  
\$243,000,000 MXN



**Sonia Luna**  
Celular: (81) 1221-6393  
Whatsapp: (81) 1221-6393  
sonia.luna@gvia.mx

### Venta de Terreno Industrial

#### Dirección de la Propiedad

**Estado:** Nuevo León  
**Municipio:** Salinas Victoria  
**Colonia:** Salinas Victoria  
**Zona:** Salinas Victoria

#### Descripción de la propiedad

**Recámaras:** 0  
**Baños:** 0  
**Medios Baños:** 0  
**Plantas:** 0  
**Estacionamiento:** 0  
**Antigüedad:**

**Terreno:** 405000 Mts<sup>2</sup>  
**Construcción:** 0 mts<sup>2</sup>  
**Frente:** 500 Mts  
**Fondo:** 0 Mts



#### Detalle

Excelente terreno en venta o aportación para hacer lotes de terrenos industrial y/o bodegas, ubicado en Salinas Victoria, uso de suelo industrial, el vecino de a lado esta por terminar espuela de ferrocarril, cerca de parque industrial HOFUSAN, y terminal 2 de BULKMATIC. Ventajas Ubicado a la altura de carretera a Colombia Colindan con Vía de Ferrocarril Kansas City Con posibilidad de espuela de ferrocarril Terreno con muy poco desnivel En zona de alto crecimiento Cerca del interpuerto.

#### Características

Otros:

#### Grupo Via Inmuebles

Ave. Gómez Morin No. 100  
Local N1-03 esquina con  
Ave. Roberto Garza Sada, Col. Carrizalejo  
San Pedro Garza García N.L. C.P. 66290  
Tel. + 52 (81) 8218.8939  
Tel. + 52 (81) 8378.6238  
Email: [info@gvia.mx](mailto:info@gvia.mx)  
[www.gvia.mx](http://www.gvia.mx)

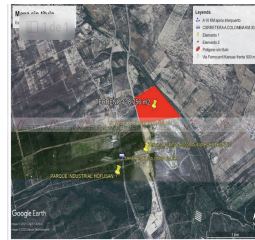
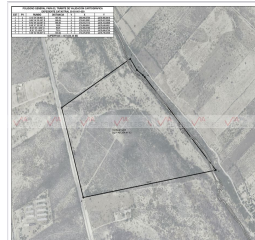
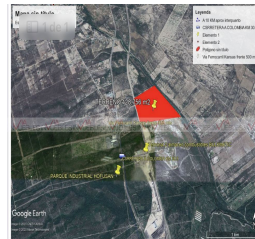

DESCRIPCION	VALOR	CUMPLIMIENTO
Uso de terreno	407,000.00	SI
Area de construcción	0	SI
Edificio	0	SI
Integración y configuración	0	SI
Nombre de venta	0	SI
Condiciones Financieras	0	SI
Carácter Industrial	0	SI
Interés de Compraventa	0	SI

COORDENADAS DE LOCALIZACIÓN	
Desarrollado en	2017
Longitud en W	99° 17' 42.00"
Latitud en N	21° 18' 42.00"

